

天皇盃 第31回全国都道府県対抗男子駅伝競走大会

記者発表

日時 2026年1月7日（水）午後2時

場所 中国新聞ビル704会議室(広島市中区土橋町7-1)

1. あいさつ（VTR）
日本陸上競技連盟強化委員会
中長距離・マラソンシニアディレクター 高岡寿成
2. 大会概要説明
広島陸上競技協会専務理事 浜崎正信
3. レース展望
広島陸上競技協会強化委員長 松谷清志
4. 放送関係
NHK広島放送局コンテンツセンター長 曾我英弘
5. 報道取材上のお願い
広島陸上競技協会報道担当 刈谷和広
6. あいさつ
中国新聞社地域ビジネス局事業センター長 守田靖

〔配布資料〕

大会要項、大会日程、選手通過予想時刻表、距離表示場所、交通規制のお知らせ、交通機関のご案内、エントリーデータ、NHK放送計画、RCC放送概要、報道・放送取材要項

天皇盃

第31回全国都道府県対抗男子駅伝競走大会

大会要項



日 時：2026年1月18日(日) 12時30分スタート

コース：平和記念公園前——宮島街道——JR前空駅東(廿日市市大野)折り返し——
平和大通り・城南通り——平和記念公園前 7区間 48.0km

主 催	日本陸上競技連盟
共 催	中国新聞社、NHK
主 管	広島陸上競技協会
後 援	スポーツ庁、広島県、広島市、廿日市市、広島県教育委員会、広島市教育委員会、 廿日市市教育委員会、広島県スポーツ協会、広島市スポーツ協会、 広島市学区体育団体連合会、久保スポーツ振興基金、中国放送
特別協賛	ダイソー
協 賛	洋服の青山
協 力	シチズン時計、マツダ、中国電力、フジタ、三井不動産グループ、 日税グループ、中電工、エネコム、コカ・コーラ ボトラーズジャパン

天皇盃 第31回全国都道府県対抗男子駅伝競走大会 要 項

名 称	天皇盃 第31回全国都道府県対抗男子駅伝競走大会
趣 旨	47都道府県の参加を得て、わが国男子陸上競技の中・長距離選手の強化育成と競技の普及を目的とする。
主 催	日本陸上競技連盟
共 催	中国新聞社、NHK
主 管	広島陸上競技協会
後 援	スポーツ庁、広島県、広島市、廿日市市、広島県教育委員会、広島市教育委員会、廿日市市教育委員会、広島県スポーツ協会、広島市スポーツ協会、広島市学区体育団体連合会、久保スポーツ振興基金、中国放送
特 別 協 賛	ダイソー
協 賛	洋服の青山
協 力	シチズン時計、マツダ、中国電力、フジタ、三井不動産グループ、日税グループ、中電工、エネコム、コカ・コーラ ボトラーズジャパン
日 時	2026年1月18日(日) 12時30分スタート〔雨天決行〕
コ ー ス	平和記念公園前を出発、平和大通り、宮島街道を西進し、JR前空駅東(廿日市市大野)を折り返し、平和大通り、城南通りを経由、平和記念公園前を決勝とする7区間、48.0kmのコース
区 間 と 距 離	<p>7区間、48.0km</p> <p>第1区 7.0km 平和記念公園前——広電井口駅東</p> <p>第2区 3.0km 広電井口駅東——海老園交差点</p> <p>第3区 8.5km 海老園交差点——宮島口ロータリー</p> <p>第4区 5.0km 宮島口ロータリー——JR前空駅東(廿日市市大野) 折り返し——JR阿品駅南</p> <p>第5区 8.5km JR阿品駅南——広島工大高前</p> <p>第6区 3.0km 広島工大高前——草津橋</p> <p>第7区 13.0km 草津橋——平和大通り、城南通り経由——平和記念公園前</p>
出 場 資 格	<p>1. 競技者は、日本陸上競技連盟の2025年度登録者で、2012年4月1日以前に生まれた日本国籍を有する男子競技者であること。</p> <p>ただし、在留外国人競技者のうち日本で生まれ、引き続き現在も日本国内に生活の拠点を有する者は出場できる。</p> <p>2. 社会人・学生競技者は、「ふるさと制度」において出身中学校・高等学校所在地の都道府県から、当該年の登録にかかわらず、特別に出場することができる。</p> <p>なお、出身中学校と出身高等学校の所在地都道府県が異なる場合は、出身中学校もしくは出身高等学校のどちらの所在地都道府県からも出場することができる。(これを「ふるさと競技者」と呼ぶ。出場資格「2」の補足説明を参照のこと)</p>
チ ー ム 編 成	<p>1. チームは監督1名、コーチ2名、競技者10名の合計13名とする。</p> <p>なお、監督およびコーチについても、日本陸上競技連盟の2025年度登録者であること。</p> <p>2. 競技者にはジュニア(A)3名以上、ジュニア(B)2名以上が含まれること。</p> <p>〈注〉 ●ジュニア(A)とは2007年4月2日～2010年4月1日に生まれた競技者をいう。</p> <p>●ジュニア(B)とは2010年4月2日～2012年4月1日に生まれた競技者をいう。</p> <p>(中学1年生は出場できない)</p> <p>※ジュニア(A)および(B)の競技者は保護者の出場承諾書を必要とする。</p>

競技規定

1. 本大会は、2025年度日本陸上競技連盟競技規則および同駅伝競走規準、本大会規定による。
 2. 競技は、各都道府県代表1チームによる都道府県対抗とする。
 3. 第2、6区はジュニア(B)競技者を、第1、4、5区はジュニア(A)競技者を、第3、7区は社会人(大学生を含む)競技者を起用することとする。また、ふるさと競技者は1区間以内とする。
 4. 競技には一切伴走を認めない。
 5. 引き継ぎは「たすき」(主催者が準備、支給する)を用いる。
 6. 競技者は、支給されたユニフォームを着用し、アスリートビブスをそのままの形で使用すること。
 7. 参加申し込み後のエントリー変更は認めない。
ただし、本大会の趣旨に鑑み、次の理由についてのみ原則として2名以内に限りエントリー変更を認める。
1、事故 2、疾病
以上について、医師の診断書または、オフィシャルドクターの診断を受け、大会前日の午前9時から10時までにエントリー変更届を競技運営本部に提出し、承認を得ること。
2名を超える変更が必要になる場合は事前に競技運営本部に相談し、監督会議の了承を得るものとする。
- 〈注〉新しくエントリーする競技者については、申し込み時と同様の手続きが必要である。
8. 正式オーダーは、監督会議受け付け時に、所定の用紙により届け出ること。
なお、監督会議終了時点から大会当日午前9時までの事故または疾病による競技者変更は、補欠をその区間の交替として補充することができるが、その場合、医師の診断書またはオフィシャルドクターの承認が必要である。
 9. 競技運営上、繰り上げ出発することがある。

表 彰

1. 総合8位までを表彰し、次の賞杯を授与する。
優 勝 天皇盃、日本陸上競技連盟会長杯、中国新聞社優勝旗、NHK杯、文部科学大臣杯
(以上いずれも持ち回り)、広島県知事杯、駐日チェコ共和国大使杯、賞状、メダル、副賞
- 2 位 広島市長杯、賞状、メダル、副賞
- 3 位 広島陸上競技協会会長杯、賞状、メダル、副賞
- 4位～8位 賞状、副賞
2. 区間優勝者に区間賞を授与する。
3. 優秀競技者には優秀選手賞を授与する。
4. 優勝チームの監督、コーチを表彰する。
5. ジュニア(A)・(B)の競技者の中からそれぞれ将来が期待される優秀な競技者各1名にジュニアA優秀選手賞、ジュニアB優秀選手賞を授与する。

申し込み

1. 「日本陸連エントリーシステム」(<https://athleticfamily.jaaf.or.jp/user/login/>)に、エントリーする競技者の情報を入力して申し込む。各都道府県陸協会長が責任をもって締切日までに申し込むこと。
なお、ジュニア(A)および(B)の競技者にとっては、保護者の「出場承諾書」を提出すること。
2. 申込締切日 2025年12月23日(火)(正午までに入力を済ませること)
3. 誓約書、ジュニア(A)および(B)「出場承諾書」の送付先メールアドレス
entry@hiroshima-ekiden.com

正式オーダー提出

2026年1月17日(土) 14時から14時30分まで
受付場所 広島国際会議場 地下2階(広島市中区中島町1-5、平和記念公園内)

監 督 会 議

2026年1月17日(土) 15時から
会 場 広島国際会議場 地下2階 ダリア

開 会 式

2026年1月17日(土) 16時から
会 場 広島国際会議場 フェニックスホール

表 彰 式

2026年1月18日(日) 15時50分から
会 場 広島国際会議場 フェニックスホール

個人情報の
取 り 扱 い

1. 主催者および共催者は、個人情報の保護に関する法律および関連法令等を順守し個人情報を取り扱う。なお、取得した個人情報は、大会の資格審査、プログラム編成および作成、記録発表、公式ホームページその他競技運営および陸上競技に必要な連絡等に利用する。また、テレビ・ラジオ・新聞・雑誌・インターネット等の媒体に公表することがある。
2. 本大会はテレビ放送およびインターネット上で動画配信を行う。
3. 大会の映像・写真・記事・個人記録等は、主催者、共催者および主催者・共催者が承認した第三者が大会運営および宣伝等の目的で、大会プログラム・ポスター等の宣伝材料、テレビ・ラジオ・新聞・雑誌・インターネット等の媒体に掲載することがある。

そ の 他

1. 主催者において参加者全員を被保険者として、大会期間中、傷害保険に加入する。また、主催者側は事故に対する応急処置のみはするが、その後の責任は負わない。
2. **本大会に参加する競技者は、事前に定期健康診断等を必ず受けておくこと。**
なお、ジュニア(A)またはジュニア(B)で、今年度、学校健康診断を受けていなければ必ず医師の診断書を提出すること。
3. 本大会の強化費の支給は大会終了後とする。
4. 宿泊・交通費を本大会内規により支給する。
5. 監督、コーチのための車は準備しない。
6. 大会の映像は主催者および共催者の許可なく第三者がこれを使用すること(インターネット上において画像や動画を配信することを含む)を禁止する。
7. 自然災害や国内外の社会状況、各種感染症などで大会の開催が困難となった場合、予告なく大会要項の内容に変更がある旨、予めご了承ください。
8. 本大会に関する問い合わせは下記へ。

〒730-0854 広島市中区土橋町7-1 中国新聞ビル1F「天皇盃 全国男子駅伝事務局」
TEL 082(292)0601 FAX 082(292)0680

天皇盃 第31回全国都道府県対抗男子駅伝競走大会の 出場資格「2」の補足説明について

2. 社会人・学生競技者は、「ふるさと制度」において出身中学校・高等学校所在地の都道府県から、当該年の登録にかかわらず、特別に出場することができる。
なお、出身中学校と出身高等学校の所在地都道府県が異なる場合は、出身中学校もしくは出身高等学校どちらの所在地都道府県からも出場することができる。

記

1. 社会人・学生競技者は、「ふるさと制度」において出身中学校・高等学校所在地の都道府県から、当該年の登録にかかわらず、特別に出場することができる。
その適用期間、回数及び区間は次の通りとする。
(1)適用期間 制限なし。
(2)適用回数 制限なし。
(3)適用区間 1区間以内とする。
2. 登録都道府県から出場するか、出身学校(高等学校または中学校)所在地都道府県から出場するかは、競技者個人ならびにそのチームの指導者の意志を十分に尊重し決定すること。
競技者の出身学校(高等学校または中学校)所在地都道府県から出場することが決定した場合、出身学校所在地陸協は当該競技者の登録地陸協に報告すること。
3. 日本陸連強化競技者の出場については、その指導者と強化委員会において十分に協議し配慮する。
4. 出身学校所在地都道府県から出場した場合のプログラムにおける所属表記は当該出身中学校・高等学校名と、現・登録所属団体名を併記する。



スタート・フィニッシュ付近略図

平和記念公園前(広島市中区中島町)

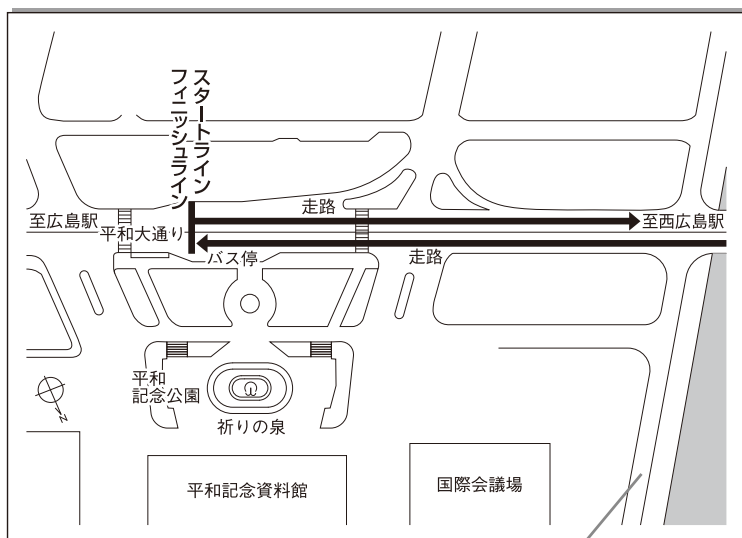

ウォーミングアップ場
国際会議場西側

第1中継所略図

広電井口駅東(広島市西区井口明神二丁目)

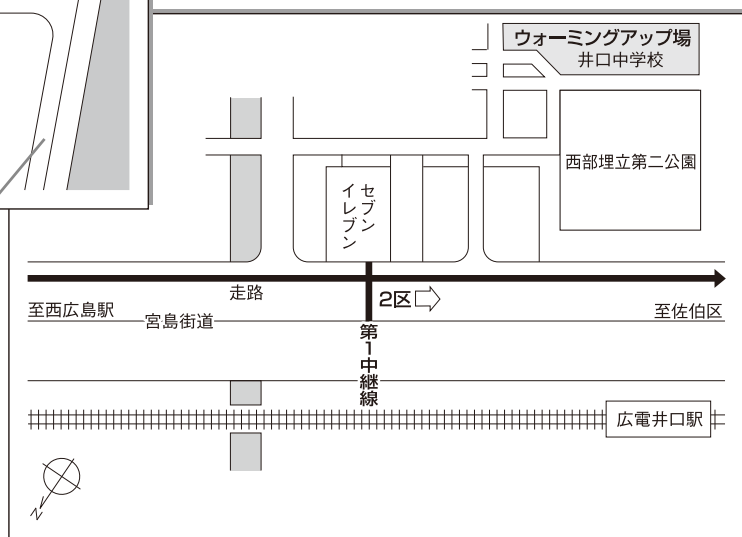

第2中継所略図

海老園交差点(広島市佐伯区海老園一丁目)

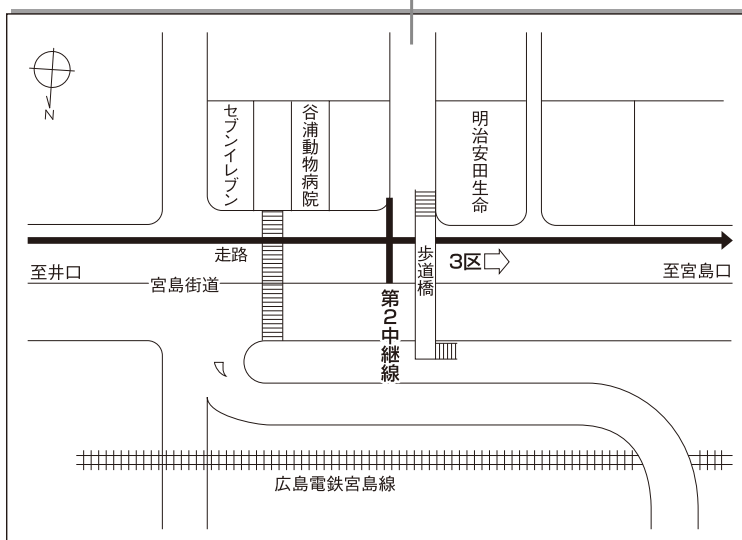

ウォーミングアップ場
五日市南小学校

ウォーミングアップ場
広電観光バス駐車場B

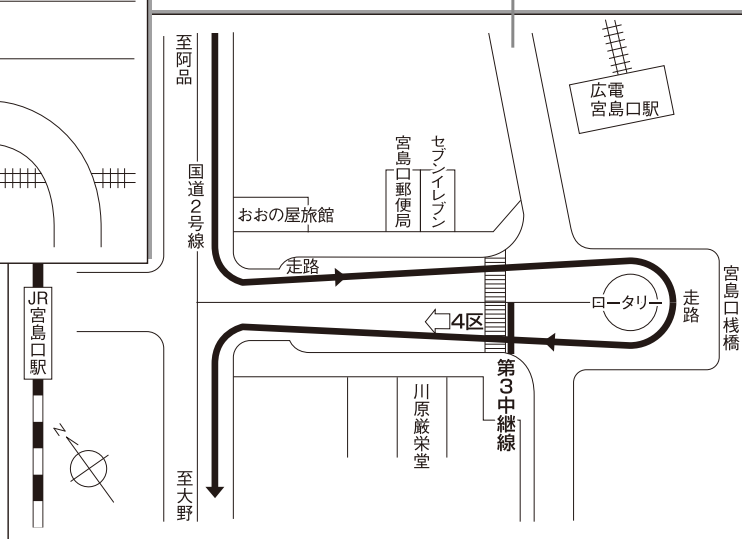

第3中継所略図

宮島口ロータリー(廿日市市宮島口一丁目)

折り返し点略図

JR前空駅東（廿日市市大野）

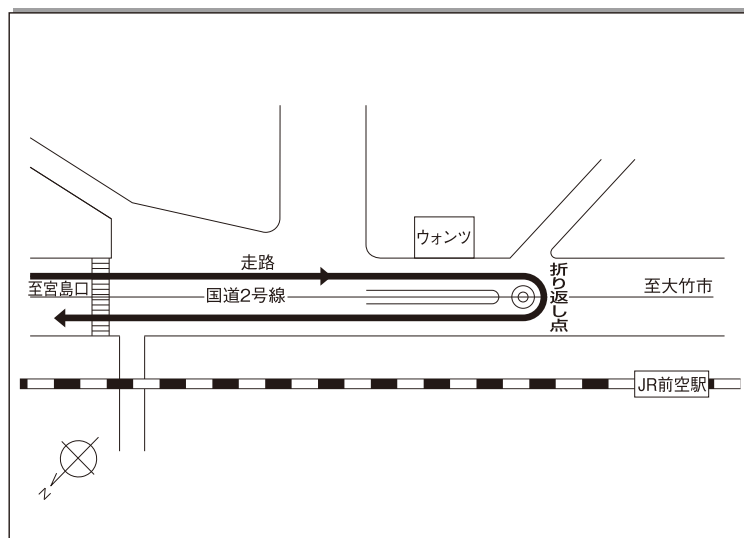

第4中継所略図

JR阿品駅南（廿日市市阿品二丁目）

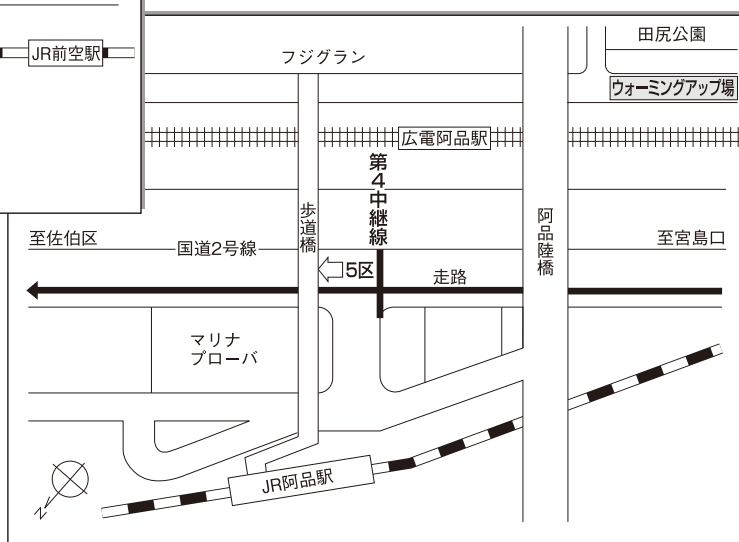

第5中継所略図

広島工大高前（広島市西区井口三丁目）

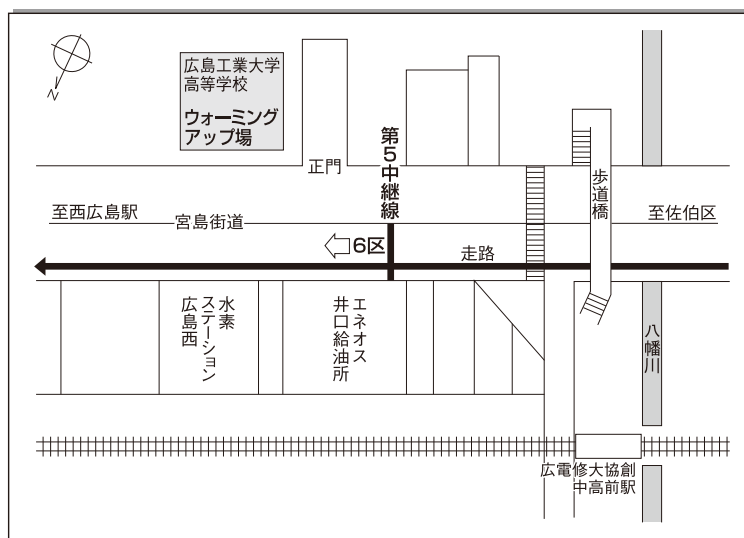

第6中継所略図

草津橋（広島市西区草津本町）

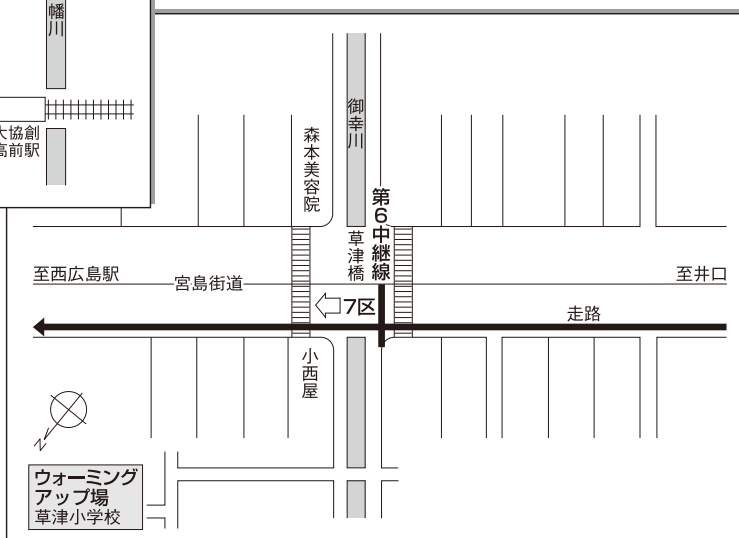

天皇盃 全国男子駅伝事務局

〒730-0854

広島市中区土橋町7-1 中国新聞ビル1F

TEL082(292)0601

FAX082(292)0680

✉info@hiroshima-ekiden.com

🌐<https://www.hiroshima-ekiden.com/>

天皇盃 第31回全国都道府県対抗男子駅伝競走大会

大会日程

2026年1月17日（土）

9:00～10:00 エントリー変更
広島国際会議場 B1F 競技運営本部
（広島市中区中島町 平和記念公園内）

14:00～14:30 正式オーダー提出
広島国際会議場 B2F ダリア前

15:00～ 監督会議
広島国際会議場 B2F ダリア

16:00～ 開会式
広島国際会議場 フェニックスホール

1月18日（日）

8:00～9:00 競技者変更届提出（最終オーダー確定）
広島国際会議場 B1F 競技運営本部

12:30 スタート
平和記念公園前

14:50 頃 フィニッシュ
平和記念公園前

15:50 表彰式
広島国際会議場 フェニックスホール

天皇盃 第31回全国男子駅伝 選手通過予想時刻表

場 所	総距離 Km	通過予想時刻	
		トップ	ラスト
スタート(平和記念公園前)	0.0	12 : 30	12 : 30
西広島駅前	2.3	12 : 36	12 : 37
庚午三叉路	4.4	12 : 42	12 : 44
第1中継所 (広電井口駅東)	7.0	12 : 49	12 : 52
第2中継所 (海老園交差点)	10.0	12 : 58	13 : 01
第3中継所 (宮島口ロータリー)	18.5	13 : 22	13 : 26
折り返し点 (J R 前空駅東)	20.2	13 : 27	13 : 31
J R 宮島口駅前	22.0	13 : 32	13 : 37
第4中継所 (J R 阿品駅南)	23.5	13 : 36	13 : 42
第5中継所 (広島工大高前)	32.0	14 : 01	14 : 09
第6中継所 (草津橋)	35.0	14 : 10	14 : 18
庚午三叉路	35.9	14 : 12	14 : 21
西広島駅前	38.0	14 : 19	14 : 28
西観音町電停東	38.9	14 : 21	14 : 30
平和記念公園前	40.2	14 : 25	14 : 34
広島駅前 (駅前大橋南詰)	42.7	14 : 32	14 : 42
西観音町電停東	46.7	14 : 43	14 : 53
フィニッシュ (平和記念公園前)	48.0	14 : 47	14 : 58

※時刻は過去5大会から算出

天皇盃 第 31 回全国男子駅伝 距離表示場所

スタート ○ 平和記念公園前（平和記念公園バス停） 中区中島町 1 番

第 1 区（7 km、高校生）		
○1 km	緑大橋西詰バス停(44m 手前)東側	西区東観音町
2 km	新己斐橋東詰から 3 本目と 4 本目の街路灯の間	〃 福島町
3 km	ロイヤルホスト己斐店前 案内標識柱	〃 己斐本町二丁目
○中間点	マリモグループ SA - N - PO 庚午教室	〃 庚午北一丁目
4 km	庚午中 1 丁目バス停	〃 庚午中一丁目
5 km	草津東町バス停	〃 草津東一丁目
○6 km	ローソン広島草津南駅前店	〃 草津南一丁目

第 1 中継所 ○ 広電井口駅東（セブンイレブン井口明神店前） 西区井口明神二丁目

第 2 区（3 km、中学生）		
○1 km	広島工大高グラウンド手前（東）	西区井口五丁目
○中間点	小松製作所中国九州支社、八幡川橋西側	佐伯区藤垂園
○2 km	広電・J R 五日市駅南口、グレイス旭園	〃 旭園

第 2 中継所 ○ 海老園交差点(ドルチェパーク) 佐伯区海老園一丁目 4－36
(コインパーキング)

第 3 区（8.5 km、大学生・社会人）		
○1 km	HAIR NOVEMBER11	佐伯区隅の浜三丁目 2-15
2 km	サクラオ B&D、右手ナルト動物病院	廿日市市桜尾一丁目 12-16
3 km	洋伸建設	〃 下平良一丁目 3-41
4 km	洋服の青山駐車場	〃 地御前一丁目 23-25
○中間点	地御前旭バス停	〃 地御前一丁目 10
5 km	地御前港入り口西側、右手地御前神社	〃 地御前五丁目
6 km	西広島バイパス出口、右手吉田内科胃腸科医院	〃 阿品一丁目
7 km	LAZY BONEZ 先（広電線路側）	〃 阿品三丁目
○7.5 km	広島電鉄踏切（田尻 2 15K 283）	〃 阿品三丁目
8 km	宮島競艇前鼓ヶ浦横断歩道橋手前	〃 宮島ロー一丁目

第 3 中継所 ○ 宮島ロータリー（川原厳栄堂手前） 廿日市市宮島ロー一丁目

第 4 区（5 km、高校生）		
○1 km	グランヴィリオホテル宮島和蔵側	廿日市市宮島口西一丁目
◎折り返し	JR 前空駅東	〃 深江一丁目
2 km	早時踏切(東) 2 号線 357.5 kmポイント標示板	〃 早時
○中間点	グランヴィリオホテル宮島和蔵前、2 号線 357 kmポイント標示板	〃 宮島口西一丁目
3 km	2 号線 356.5 kmポイント標示板	〃 宮島口西一丁目 7
○4 km	右手宮島競艇施行組合(東側)、柿の浦第二踏切手前	〃 宮島口四丁目

第 4 中継所 ○ J R 阿品駅南 廿日市市阿品二丁目

第 5 区（8.5 km、高校生）		
○1 km	西広島バイパス入口車寄せ	廿日市市阿品一丁目
2 km	広電地御前駅西側	〃 地御前五丁目
3 km	2 n d s t r e e t	〃 串戸二丁目
4 km	森田農機商会廿日市店	〃 可愛 12-7
○中間点	JA 佐伯中央廿日市支店	〃 廿日市一丁目 8-5
5 km	廿日市高校前交差点西側横断歩道	〃 桜尾本町 10-7
6 km	海老橋西詰交差点	佐伯区隅の浜二丁目
7 km	保険ひろば	〃 海老園一丁目 1-14
○7.5 km	住友生命	〃 海老山町 3-12
8 km	吉見園コーポ、右手エッソエクスプレス吉見園 SS	〃 吉見園 1-12

第 5 中継所 ○ 広島工大高前（エネオスステージ 中国セキ井口 SS 前） 西区井口三丁目 8

第 6 区（3 km、中学生）		
○1 km	広電井口電停西側	西区井口明神二丁目
○中間点	JR 新井口駅手前、右手出光ブリテール井口 SS	〃 井口明神一丁目
○2 km	K - DASH（車販売店）	〃 草津南三丁目 7

第 6 中継所 ○ 草津橋（西詰） 西区草津本町 11－7

第 7 区（13 km、大学生・社会人）		
○1 km	広島マツダ庚午営業所	西区庚午中三丁目 1
2 km	JAF 中国本部前交差点	〃 庚午北二丁目 9
3 km	西広島駅前横断歩道	〃 己斐本町一丁目 18
4 km	平和大通り西観音町交差点先	〃 観音町
5 km	西平和大橋 中央部	中区河原町
6 km	並木通り入口	〃 中町
○中間点	田中町交差点左折専用レーン	〃 富士見町
7 km	東広島橋 中央部	〃 西平塚町
8 km	上柳橋西詰	〃 橋本町
9 km	中央テニスコート北	〃 基町
10 km	十日市町 2 丁目 1 番交差点手前	〃 十日市町二丁目 1
11 km	ウォンツ中広店	西区中広町一丁目 3-24
○12 km	緑大橋西詰バス停(37m 先)東側	〃 東観音町

フィニッシュ ○ 平和記念公園前（平和記念公園バス停） 中区中島町 1 番

◎＝表示板あり、○＝マーキングのみ。 ラインは、白＝スタート・フィニッシュ
黄色＝中継所、白色＝入り 1 km、水色＝中間点、黄緑色＝あと 1 km、赤色＝折り返し点。

交通規制のお知らせ

～天皇盃 第31回全国都道府県対抗男子駅伝競走大会～

2026年1月18日(日) 12時00分～15時30分(交通規制時間)

大会当日は、交通混雑が予想され、電車・バスの運行にも影響があります。
コース周辺への車両の乗り入れはご遠慮ください。

ご協力をお願いします

- 競技中、コースを通行・横断することはできません。
- 宮島街道(西広島駅前交差点～油ヶ免交差点)と平和大通り(西広島駅前交差点～田中町交差点)では長時間の全面通行禁止規制が実施されます。
- 競技の状況によっては、交通規制時間が変更されることもあります。
- コース沿道や周辺での無許可のドローン等(小型無人機)の飛行は、禁止されています。

選手通過予想時刻表

第1区	7.0km	高校生	平和記念公園前(スタート)	12:30
			↓	↓
			広電井口駅東(第1中継所)	12:49
			↓	↓
第2区	3.0km	中学生	海老園交差点(第2中継所)	12:58
			↓	↓
第3区	8.5km	社会人・大学生	宮島口ロータリー(第3中継所)	13:22
			↓	↓
第4区	5.0km	高校生	JR阿品駅南(第4中継所)	13:36
			↓	↓
第5区	8.5km	高校生	広島工大高前(第5中継所)	14:01
			↓	↓
第6区	3.0km	中学生	草津橋(第6中継所)	14:10
			↓	↓
第7区	13.0km	社会人・大学生	平和記念公園前(フィニッシュ)	14:47

※時刻は過去3大会より算出

凡 例			
車両通行禁止	全 面		走者進行方向及び交通規制時間 00:00～00:00
	(往路時片側)		う 回 路
	片 側		高速・有料道路

注：部分
西観音町電停東交差点から西広島駅前交差点の間は、往路時は片側(西行き)通行禁止となり、復路時は全面通行禁止となります。

～宮島口周辺のう回路～

岡山方面へは廿日市市大野支所(北)・油ヶ免交差点から、山口方面へは西広島バイパスの宮内交差点などからそれぞれう回してください。
廿日市ニュータウン入口の大型車などの通行禁止規制は、交通規制時間内は解除されます。

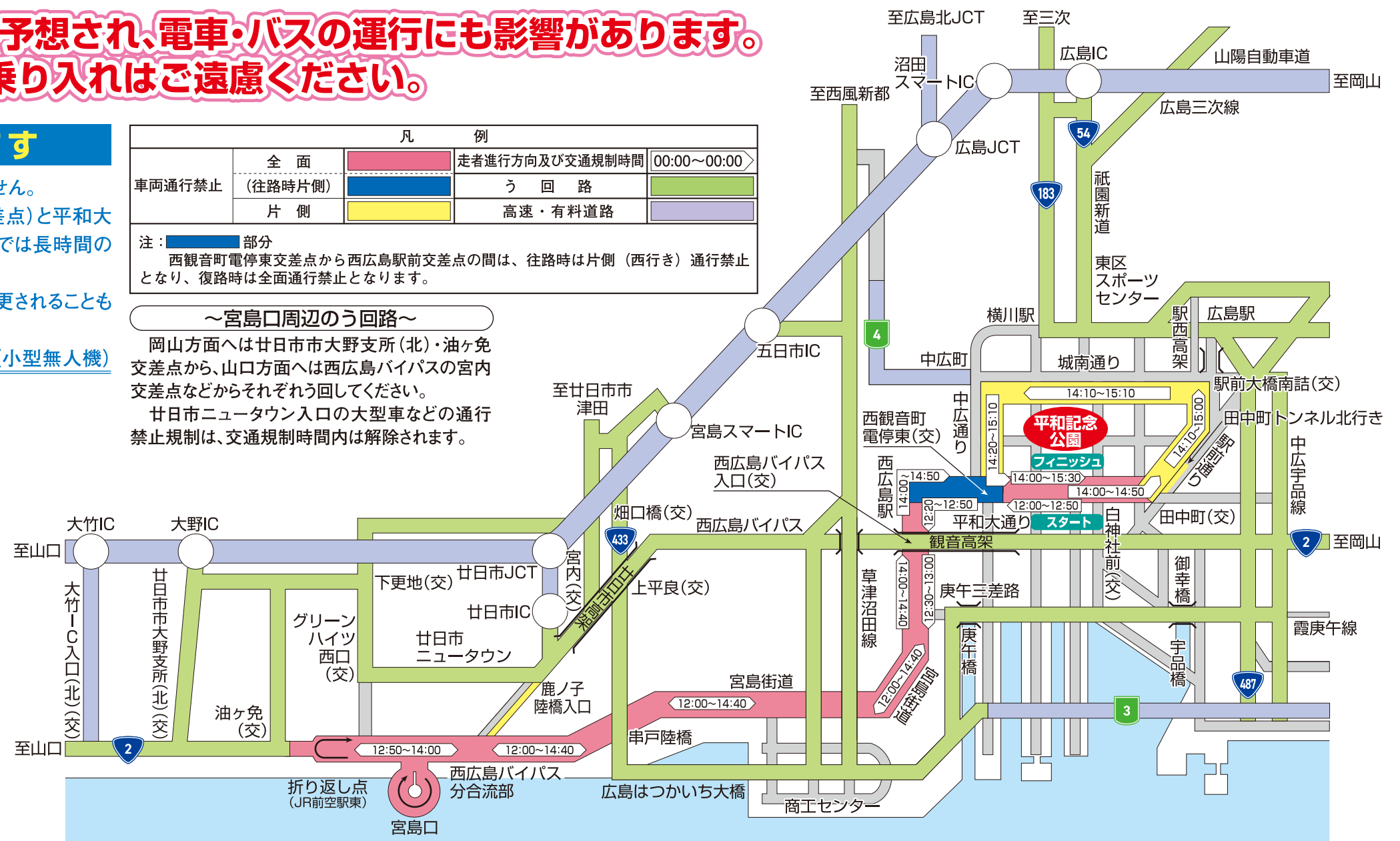

天皇盃 第31回全国都道府県対抗男子駅伝競走大会実行委員会
広島県警察本部、広島中央・広島西・広島南・佐伯・廿日市警察署

お問い合わせ 大会事務局 ☎082-292-0601

<https://www.hiroshima-ekiden.com>



交通機関のご案内

※大会開催中は交通規制が行われています。公共交通機関をご利用ください。

コース全体

大会ホームページのコースマップをご参照ください。

<https://www.hiroshima-ekiden.com/course/course.html>

スタート／フィニッシュ／プレスルーム

広島国際会議場（平和記念公園）

<https://www.pcf.city.hiroshima.jp/icch/access.html>

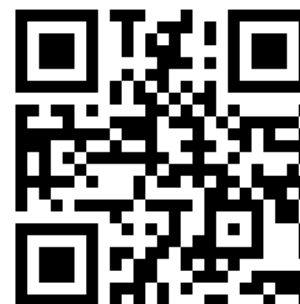

大会ホームページ

中継所／折り返し最寄り駅一覧

	第1中継所	第2中継所	第3中継所	折り返し	第4中継所	第5中継所	第6中継所
最寄り駅1	広電井口駅 徒歩2分	広電楽々園駅 徒歩5分	広電宮島口駅 徒歩1分	JR前空駅 徒歩2分	JR阿品駅 徒歩2分	広電修大協創中高前駅 徒歩3分	広電草津駅 徒歩7分
最寄り駅2	JR新井口駅 徒歩5分	広電佐伯区役所前駅 徒歩6分	JR宮島口駅 徒歩2分		広電阿品駅 徒歩3分	広電楽々園駅 徒歩5分	



広島電鉄（宮島線）

8～9分間隔

<https://www.hiroden.co.jp/>

交通系ICカードが利用できます



JR（山陽本線）

10～15分間隔

<https://www.jr-odekake.net/>

第3中継所や折り返しへはJRが早い

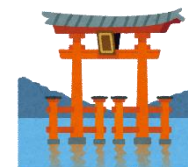

◆天皇盃 第31回全国都道府県対抗男子駅伝競走大会 エントリーおよび主な大会成績表

全国駅伝

全実:全日本実業団駅伝 (1区:12.3km、2区:21.9km、3区:15.4km、4区:7.8km、5区:15.8km、6区:11.2km、7区:15.6km)
大学:全日本大学 (1区:9.5km、2区:11.1km、3区:11.9km、4区:11.8km、5区:12.4km、6区:12.8km、7区:17.6km、8区:19.7km)
高校:全国高校駅伝 (1区:10km、2区:3km、3区:8.1075km、4区:8.0875km、5区:3km、6区:5km、7区:5km)
中学:全国中学校駅伝 (1区~6区:全区間3km)

一般登録者数 55名・学連登録者数 86名 (30回大会 64名・77名)
全実出場者 35人 箱根駅伝出場者60人
大塚製薬 6名, G M O 5名, Y K K 5名, 旭化成 5名
青山学院大 9名, 中央大 8名, 順天堂大 7名, 國學院大 7名, 駒澤大 6名, 日本体育大 5名

No	都道府県	順	予 想	フルバ	名 前	フリガナ	所属	フリガナ	種目	記録	年齢	学年	所属DB	全国駅伝	主 な 大 会 成 績
1	北海道		1区(高校生)7.0km		吉田 星	ヨシダ セイ	東海大札幌高	トウカイダ イサッポ コウ	5000m	13:35.14	17	高校2	1003818	高校 1区 12位	香港U20東アジア選手権5000m 1位 , 国民スポA5000m 4位 , 高校総体1500m 4位 , 高校総体5000m 14位
1	北海道		2区(中学生)3.0km		菅原 篤志	スガ ワラ アツシ	北海道ハイテクACA	ホッカイドウハイテクエーシーエー	3000m	8:35.93	15	中学3	1000081		
1	北海道		3区(社会人/学生)8.5km		本間 颯	ホンマ ハヤチ	中央大	チュウオウダ イ	10000m	27:45.05	21	大学3	1015820	大学 1区 9位	日本選手権1万m 11位 , 出雲駅伝 6区 10位 , 箱根駅伝 3区 1位
1	北海道		4区(高校生)5.0km		安田 塙史	ヤスタ コウシ	白樺学園高	シラカバ ガクエンコウ	5000m	14:22.71	18	高校3	1003808		
1	北海道		5区(高校生)8.5km		林 柚杏	ハヤシ ユウア	札幌山の手高	サッポ ロヤマノテコウ	5000m	13:51.83	18	高校3	1003806	高校 1区 7位	
1	北海道		6区(中学生)3.0km		藤井 健登	フジ イ ケント	札幌真駒内中	サッポ ロマコナイチュウ	3000m	8:46.84	15	中学3	1008072		
1	北海道		7区(社会人/学生)13.0km		廣田 陸	ヒロタ リク	帝京大	テイキョウダ イ	10000m	28:37.73	21	大学3	1015824		箱根駅伝 6区 6位
1	北海道		補欠A(社会人/学生)		大杉 亮太郎	オオサキ リョウタロウ	山梨学院大	ヤマナシガ クインダ イ	10000m	28:49.18	20	大学2	1015871		箱根駅伝 7区 13位
1	北海道		補欠B(高校生)		高橋 講一郎	タカハシ コウイチロウ	札幌山の手高	サッポ ロヤマノテコウ	5000m	14:24.25	17	高校2	1003806	高校 3区 39位	
1	北海道		補欠C(中学生)		九本 宗輔	クモト ソウスケ	音更緑南中	オトフケリョクナンチュウ	3000m	9:00.69	14	中学2	1007956		
2	青森		1区(高校生)7.0km		工藤 優唯	クドウ ユウイ	青森山田高	アオモリヤマダ コウ	5000m	13:52.00	18	高校3	1004041	高校 3区 5位	
2	青森		2区(中学生)3.0km		鎌田 蓮士	カマダ レンジ	東英AC	トウエイシー	3000m	8:56.97	15	中学3	1016421		
2	青森		3区(社会人/学生)8.5km	[F1]北海道	神 直之	ジン ナオキ	北星病院	ホクセイビョウイン	10000m	29:06.07	35		1000073		全実3000mSC 7位 , 福岡国際マラソン 19位
2	青森		4区(高校生)5.0km		兼平 涼太郎	カネヒラ リョウタロウ	八学光星高	ハチガクコウセイコウ	5000m	14:18.93	18	高校3	1004047	高校 1区 25位	
2	青森		5区(高校生)8.5km		山本 悠悟	ヤマモト ユウゴ	青森山田高	アオモリヤマダ コウ	5000m	13:57.85	18	高校3	1004041	高校 1区 48位	
2	青森		6区(中学生)3.0km		山本 杏咲	ヤマモト イナサ	M K R	エムケーアール	3000m	8:40.24	15	中学3	1020777	中学 1区 40位	全中3000m 10位
2	青森		7区(社会人/学生)13.0km		中山 拓真	ナカヤマ タクマ	東京国際大	トウキョウコクサイダイ イ	10000m	29:27.17	22	大学4	1015773		出雲駅伝 4区 11位 , 箱根駅伝 6区 10位
2	青森		補欠A(社会人/学生)		高須 蓮	タカス レン	国士館大	コクシカンダ イ	10000m	29:26.59	20	大学2	1015810		
2	青森		補欠B(高校生)		鈴木 朝陽	スズキ アサヒ	青森山田高	アオモリヤマダ コウ	5000m	14:26.54	16	高校2	1004041	高校 4区 38位	
2	青森		補欠C(中学生)		山崎 陽太	ヤマザキ ヨウタ	Team S	チームエス	3000m	8:59.13	15	中学3	1019833		
3	岩手		1区(高校生)7.0km		古川 陽樹	フルカワ ハルキ	盛岡大附高	モリオカダ イフコウ	5000m	13:58.62	18	高校3	1004105		国民スポA5000m 14位 , 高校総体5000m 7位
3	岩手		2区(中学生)3.0km		和井内 海聖	ワイナイ カザト	盛岡土淵中	モリオカツチブ チチュウ	3000m	8:55.85	15	中学3	1008463		
3	岩手		3区(社会人/学生)8.5km		鈴木 天智	スズキ ソウチ	東海大	トウカイダ イ	10000m	28:46.20	22	大学4	1015865		箱根駅伝 7区 11位
3	岩手		4区(高校生)5.0km		森松 彩夢	モリマツ アユム	一関学院高	イチノセキガ クインコウ	5000m	14:15.34	17	高校3	1004053	高校 3区 18位	U18日本選手権3000m 2位 , 高校総体1500m 17位 , 高校総体3000mSC 22位 , U20日本選手権3000mSC 13位
3	岩手		5区(高校生)8.5km		山田 陸	ヤマダ リク	一関学院高	イチノセキガ クインコウ	5000m	14:12.81	18	高校3	1004053	高校 4区 14位	
3	岩手		6区(中学生)3.0km		山本 哲平	ヤマモト テツヘイ	滝沢南中	タキザワミナミチュウ	3000m	8:58.57	15	中学3	1008409	中学 1区 21位	
3	岩手		7区(社会人/学生)13.0km	[F2]東京	小袖 英人	コソデ ヒデト	H o n d a	ホンダ	10000m	28:15.88	27		1000617		全実5000m 15位
3	岩手		補欠A(社会人/学生)		小瀬 海斗	アセ カイト	日本体育大	ニッポ ンタイイクダ イ	10000m	29:13.14	20	大学3	1015866		日本学生3000mSC 10位
3	岩手		補欠B(高校生)		三浦 琥亜	ミウラ コア	一関学院高	イチノセキガ クインコウ	5000m	14:36.19	17	高校2	1004053	高校 1区 53位	U20日本選手権3000mSC 4位
3	岩手		補欠C(中学生)		佐々木 陽呂	ササキ ヒロ	雫石中	シズ クイシチュウ	3000m	8:58.05	14	中学3	1008401		
4	宮城		1区(高校生)7.0km		菅野 元太	スガノ ゲンタ	仙台育英高	センダ イイクエイコウ	5000m	13:46.97	18	高校3	1004125	高校 1区 6位	高校総体5000m 2位 , U20日本選手権5000m 3位
4	宮城		2区(中学生)3.0km		後藤 優空	ゴトウ ユウ	古川黎明中	フルカワレイメイチュウ	3000m	8:46.49	14	中学2	1008603		
4	宮城		3区(社会人/学生)8.5km		大濱 逞真	オオハマ タクマ	大東文化大	ダイトウブンシカダ イ	10000m	28:33.58	20	大学2	1015772	大学 3区 11位	日本学生ハーフ 15位 , 箱根駅伝 1区 15位
4	宮城		4区(高校生)5.0km		若林 司	ワカバ シシ ツカサ	仙台育英高	センダ イイクエイコウ	5000m	13:51.30	18	高校3	1004125	高校 7区 1位	高校総体5000m 13位 , U20日本選手権5000m 6位
4	宮城		5区(高校生)8.5km		鈴木 大翔	スズキ ヒロト	仙台育英高	センダ イイクエイコウ	5000m	13:46.10	18	高校3	1004125	高校 3区 3位	高校総体5000m 5位 , U20日本選手権5000m 2位
4	宮城		6区(中学生)3.0km		佐藤 駿多	サトウ ハヤタ	錦ケ丘中	ニシキガ カキチュウ	3000m	8:46.86	15	中学3	1008558		
4	宮城		7区(社会人/学生)13.0km	[F1]東京	山平 怜生	ヤマヒラ レイ	M A B P	エムビーピー	10000m	27:58.54	23		1016208	全実 3区 40位	
4	宮城		補欠A(社会人/学生)		堀 颯介	ホリ ソウスケ	明治大	メイジ ダ イ	10000m	28:36.75	22	大学4	1015849		
4	宮城		補欠B(高校生)		佐藤 賢仁	サトウ ケント	仙台育英高	センダ イイクエイコウ	5000m	13:56.14	18	高校3	1004125	高校 6区 3位	国民スポA5000m 11位
4	宮城		補欠C(中学生)		佐藤 迅	サトウ ジン	八乙女中	ヤマトメチュウ	3000m	8:52.57	15	中学3	1008569	中学 2区 10位	
5	秋田		1区(高校生)7.0km		三輪 生	ミワ イクム	秋田工高	アキタコウコウ	5000m	14:40.43	18	高校3	1004203	高校 1区 47位	
5	秋田		2区(中学生)3.0km		吉田 仁	ヨシダ ジン	秋大附中	シュウダ イフチュウ	3000m	8:57.42	15	中学3	1008632		
5	秋田		3区(社会人/学生)8.5km	[F1]東京	中川 雄太	ナカガワ ユウタ	M A B P	エムビーピー	10000m	28:23.18	22		1016208	全実 2区 37位	
5	秋田		4区(高校生)5.0km		川越 泰斉	カワゴエ タイセイ	秋田工高	アキタコウコウ	5000m	14:51.59	16	高校2	1004203	高校 4区 35位	
5	秋田		5区(高校生)8.5km		草名木 煌希	クサナキ コウキ	秋田工高	アキタコウコウ	5000m	14:54.15	17	高校2	1004203	高校 3区 53位	
5	秋田		6区(中学生)3.0km		横山 晃太郎	ヨコヤマ コウタロウ	潟上天王南中	カサガミテンノウミナミチュウ	3000m	9:15.67	14	中学2	1008646		
5	秋田		7区(社会人/学生)13.0km		佐藤 宏亮	サトウ コウスケ	中央大	チュウオウダ イ	10000m	29:11.05	22	大学4	1015820		
5	秋田		補欠A(社会人/学生)		大野 聖登	オオノ セイトウ	順天堂大	ジュンテンダウダ イ	10000m	29:34.93	21	大学3	1015787		日本学生個人1500m 2位 , 日本学生1500m 4位 , ユニバ1500m 出場
5	秋田		補欠B(高校生)		猪俣 歩翔	イノマタ アユト	秋田工高	アキタコウコウ	5000m	14:50.75	17	高校2	1004203	高校 6区 46位	
5	秋田		補欠C(中学生)		小坂 祥太郎	コサカ ショウタロウ	横手南中	ヨコテミナミチュウ	3000m	9:24.80	15	中学3	1008706		

No	都道府県	順														
6	山形	1区(高校生)	7.0km		後藤 颯星	コトウ ハヤ	酒田南高	サカタミミコウ	5000m	14:13.97	18	高校3	1004249	高校 1区 9位	国民スポA5000m 20位 , 高校総体1500m 16位	
6	山形	2区(中学生)	3.0km		竹田 圭吾	タケダ ケイゴ	白鷹中	シラタケチュウ	3000m	8:36.94	15	中学3	1008734			
6	山形	3区(社会人/学生)	8.5km		下條 乃將	シモジヨウ ノシキ	N D ソフト	エヌデー-ソフト	10000m	28:16.47	25		1000272	全実 3区 18位		
6	山形	4区(高校生)	5.0km		高橋 和	タカハシ ナゴム	酒田南高	サカタミミコウ	5000m	14:27.89	18	高校3	1004249			
6	山形	5区(高校生)	8.5km		古川 一琉	フルカワ イル	酒田南高	サカタミミコウ	5000m	14:29.57	18	高校3	1004249	高校 3区 11位		
6	山形	6区(中学生)	3.0km		丹治 尊	タニジ ミコト	山形十中	ヤマカ タシユウチュウ	3000m	8:53.29	14	中学2	1020186	中学 1区 17位		
6	山形	7区(社会人/学生)	13.0km		荒生 実慧	アラオ マサト	N D ソフト	エヌデー-ソフト	10000m	28:51.44	25		1000272	全実 2区 39位	東京マラソン 18位	
6	山形	補欠A(社会人/学生)			東海林 宏一	シヨウシ コウイチ	N D ソフト	エヌデー-ソフト	10000m	28:25.94	23		1000272	全実 1区 34位		
6	山形	補欠B(高校生)			佐藤 蒼空	サトウ アオゾラ	山形中央高	ヤマカ タチュウオウコウ	5000m	14:33.35	18	高校3	1004287			
6	山形	補欠C(中学生)			保科 權	ホリナ カイ	山形五中	ヤマカ タコチュウ	3000m	8:59.97	15	中学3	1008778			
7	福島	1区(高校生)	7.0km		増子 陽太	マシヨウ タ	学法石川高	ガクホウシカワコウ	5000m	13:27.26	18	高校3	1004304	高校 1区 1位	U20日本選手権クロカン8km 2位	
7	福島	2区(中学生)	3.0km		高橋 亜玖吾	タカハシ アキヲ	いわき秀英中	イワキシユウエイチュウ	3000m	8:34.43	15	中学3	1008817		U16日本選手権1000m 13位	
7	福島	3区(社会人/学生)	8.5km		山口 智規	ヤマグチ トモリ	早稲田大	ワセダ タイ	10000m	28:37.82	22	大学4	1015782	大学 7区 4位	日本学生個人1万m 11位 , 日本学生1500m 1位 , 日本学生5000m 1位 , 日本選手権1500m 2位 , 出雲駅伝 2区 1位 , 箱根駅伝 2区 4位	
7	福島	4区(高校生)	5.0km		保芦 摩比呂	ホアシ マヒロ	学法石川高	ガクホウシカワコウ	5000m	13:56.96	18	高校3	1004304	高校 6区 2位	U20日本選手権クロカン8km 13位	
7	福島	5区(高校生)	8.5km		栗村 凌	クリムラ リョウ	学法石川高	ガクホウシカワコウ	5000m	13:34.38	18	高校3	1004304	高校 3区 1位	U20日本選手権クロカン8km 1位 , 高校総体5000m 3位	
7	福島	6区(中学生)	3.0km		三輪 奈槻	ミワ ナツキ	船引中	フネヰチュウ	3000m	8:43.26	15	中学3	1008897	中学 1区 8位	全中1500m 4位	
7	福島	7区(社会人/学生)	13.0km		谷中 晴	タニナカ ハル	駒澤大	コマザ ワタ イ	5000m	13:49.71	20	大学2	1015811	大学 2区 3位	日本学生ハーフ 12位 , 出雲駅伝 1区 2位 , 箱根駅伝 7区 9位	
7	福島	補欠A(社会人/学生)		[F1]東京	木村 有希	キムラ ユウキ	サンベルクス	サンベルクス	10000m	28:49.53	23		1000906			
7	福島	補欠B(高校生)			若田 大尚	ワカタ ヒロナ	学法石川高	ガクホウシカワコウ	5000m	14:24.29	16	高校1	1004304	高校 2区 12位	国民スポB3000m 5位	
7	福島	補欠C(中学生)			熊谷 誓人	クマガイ チカト	中央台北中	チュウオウタビ イキチチュウ	3000m	8:39.70	15	中学3	1008835			
8	茨城	1区(高校生)	7.0km		五十嵐 新太	イガシ シンタ	水城高	スイジ ヨウコウ	5000m	13:49.50	18	高校3	1004465	高校 1区 5位	国民スポA5000m 6位 , 高校総体5000m 8位	
8	茨城	2区(中学生)	3.0km		星野 真輝	ホシノ マサキ	春日学園中	カスカガ ケンチュウ	3000m	8:52.25	15	中学3	1009043			
8	茨城	3区(社会人/学生)	8.5km		小柴 裕士郎	コシバ ユウジロウ	東京国際大	トウキョウコクサイタイ	10000m	28:17.70	20	大学2	1015773		出雲駅伝 2区 8位 , 箱根駅伝 1区 18位	
8	茨城	4区(高校生)	5.0km		北川 寛人	キタガワ ヒロト	東洋大牛久高	トウヨウダウ イウシコウ	5000m	14:13.84	18	高校3	1004472	高校 1区 54位		
8	茨城	5区(高校生)	8.5km		丸山 堪大	マルヤマ カンタ	鹿島学園高	カシマガ ケンコウ	5000m	14:22.64	18	高校3	1004460			
8	茨城	6区(中学生)	3.0km		高橋 頼翔	タカハシ ライト	緑岡中	ミドリノカガチュウ	3000m	8:52.68	15	中学3	1009120			
8	茨城	7区(社会人/学生)	13.0km	[F2]千葉	山谷 昌也	ヤマタニ マサヤ	ロジスティード	ロジ スティード	10000m	28:48.43	25		1000743			
8	茨城	補欠A(社会人/学生)			赤津 勇進	アカツ ユウシン	小森コーポレーション	コモリコーポレーション	10000m	28:37.63	24		1000333			
8	茨城	補欠B(高校生)			田中 波有	タナカ ナル	東洋大牛久高	トウヨウダウ イウシコウ	5000m	14:31.58	17	高校2	1004472	高校 3区 20位		
8	茨城	補欠C(中学生)			島田 悠之介	シマダ ユウノスケ	S . A . N	サン	3000m	8:55.48	15		1000386			
9	栃木	1区(高校生)	7.0km		千野根 友輝	チノネ トモキ	作新学院高	サクシンガウ ケンコウ	5000m	14:24.77	17	高校2	1004484	高校 1区 36位		
9	栃木	2区(中学生)	3.0km		遅澤 友海	オソザワ ユウ	矢板中	ヤイタチュウ	3000m	8:47.60	15	中学3	1009245			
9	栃木	3区(社会人/学生)	8.5km		山口 彰太	ヤマグチ ショウタ	日本大	ニホンダ イ	10000m	28:40.07	21	大学3	1015844	大学 1区 11位	箱根駅伝 1区 17位	
9	栃木	4区(高校生)	5.0km		添田 倅斗	ソエタ ユキト	那須拓陽高	ナスタクヨウコウ	5000m	14:16.32	17	高校3	1004530			
9	栃木	5区(高校生)	8.5km		中村 龍堂	ナカムラ リュウドウ	佐野日大高	サノニチダイコウ	5000m	14:34.47	18	高校3	1004485			
9	栃木	6区(中学生)	3.0km		林 海心	ハヤシ カイリ	鹿沼北中	カヌマキタチュウ	3000m	9:01.86	15	中学3	1009179			
9	栃木	7区(社会人/学生)	13.0km	[F1]群馬	梶谷 瑠哉	カジタニ リュウヤ	S U B A R U	スバル	10000m	28:02.27	29		1000478			
9	栃木	補欠A(社会人/学生)			山口 聡太	ヤマグチ ソウタ	日本大	ニホンダ イ	10000m	28:46.60	21	大学3	1015844	大学 2区 12位	箱根駅伝 6区 15位	
9	栃木	補欠B(高校生)			松本 育也	マツモト イクヤ	那須拓陽高	ナスタクヨウコウ	5000m	14:28.81	18	高校3	1004530			
9	栃木	補欠C(中学生)			野本 琉樹哉	ノモト ルキヤ	大田原中	オオタワラチュウ	3000m	8:47.03	15	中学3	1009164			
10	群馬	1区(高校生)	7.0km		武川 航也	タケカワ コウヤ	東京農大二高	トウキョウノウダ イニコウ	5000m	14:08.97	18	高校3	1004599	高校 1区 15位	高校総体5000m 29位	
10	群馬	2区(中学生)	3.0km		金子 和樹	カネコ カズキ	伊勢崎一中	イセサキイチチュウ	3000m	8:56.59	14	中学2	1009254			
10	群馬	3区(社会人/学生)	8.5km	[F1]富山	森山 真伍	モリヤマ シンゴ	Y K K	ワイケワイ	10000m	27:59.90	27		1001658	全実 1区 40位	日本選手権5000m 6位	
10	群馬	4区(高校生)	5.0km		田中 敬	タナカ ケイ	東京農大二高	トウキョウノウダ イニコウ	5000m	14:39.53	18	高校3	1004599	高校 3区 24位		
10	群馬	5区(高校生)	8.5km		岩澤 翼希	イワサワ タスキ	樹徳高	ジュツクコウ	5000m	14:30.74	17	高校2	1004605			
10	群馬	6区(中学生)	3.0km		塚本 優生	ツカモト マサキ	高崎塚沢中	タカサキツサワチュウ	3000m	8:58.22	14	中学2	1009318			
10	群馬	7区(社会人/学生)	13.0km		青木 瑠郁	アオキ ルイ	國學院大	コクガ ケンダ イ	10000m	28:37.45	21	大学4	1015808	大学 7区 9位	日本学生ハーフ 7位 , 出雲駅伝 1区 5位 , 箱根駅伝 1区 1位	
10	群馬	補欠A(社会人/学生)			帰山 侑大	キヤマ ユウダイ	駒澤大	コマザ ワタ イ	10000m	28:58.07	22	大学4	1015811	大学 3区 3位	日本学生個人1万m 10位 , 日本学生ハーフ 4位 , 出雲駅伝 2区 2位 , 箱根駅伝 3区 2位	
10	群馬	補欠B(高校生)			竹林 大輝	タケハヤシ タケイ	東京農大二高	トウキョウノウダ イニコウ	5000m	14:22.87	18	高校3	1004599	高校 4区 4位		
10	群馬	補欠C(中学生)			宮崎 耀	ミヤザキ アカル	木瀬中	キセチュウ	3000m	9:12.98	15	中学3	1009367	中学 1区 11位		
11	埼玉	1区(高校生)	7.0km		馬場 柚	ババ ユズル	埼玉栄高	サイタマサカエコウ	5000m	13:56.15	17	高校2	1004751	高校 1区 20位	国民スポA5000m 12位	
11	埼玉	2区(中学生)	3.0km		逸見 明駿	エミ アキトシ	川越西中	カワゴエニシチュウ	3000m	8:41.73	15	中学3	1009488		全中3000m 17位	
11	埼玉	3区(社会人/学生)	8.5km		宇田川 瞬矢	ウダガワ シュンヤ	青学大	アオガクダ イ	10000m	27:49.90	22	大学4	1015853	大学 3区 7位	日本学生個人5000m 4位 , 箱根駅伝 3区 7位	
11	埼玉	4区(高校生)	5.0km		大江 秀弥	オオエ シュウヤ	春日部高	カスカベコウ	5000m	14:12.71	18	高校3	1004654			
11	埼玉	5区(高校生)	8.5km		大藪 遙斗	オオヤブ ハルト	東京農大三高	トウキョウノウダ イサンコウ	5000m	14:13.14	18	高校3	1004771			
11	埼玉	6区(中学生)	3.0km		齋藤 駿	サイトウ シュン	鶴ヶ島藤中	ツルガ シマヅン チュウ	3000m	8:41.38	14	中学2	1009654			
11	埼玉	7区(社会人/学生)	13.0km	[F1]東京	吉田 祐也	ヨシダ ユウヤ	GMOインターネットG r p	ジーエムオーインターネットグループ	10000m	27:51.26	28		1000908	全実 1区 9位	日本選手権1万m 6位 , 東京世界陸上マラソン 34位	
11	埼玉	補欠A(社会人/学生)			木樽 杏祐	コクレ キョウスケ	埼玉医科大G	サイタマイカダ イジー	10000m	28:25.09	26		1000538		全実1万m 31位 , 全実ハーフ 30位	
11	埼玉	補欠B(高校生)			栗林 凜太郎	クリハヤシ リンタロウ	花咲徳栄高	ハナサキトクマルコウ	5000m	14:12.24	17	高校3	1004773			
11	埼玉	補欠C(中学生)			牛王田 恭裕	ウシオダ ヤスヒロ	さいたま与野南中	サイタマヨノミナミチュウ	3000m	8:44.21	15	中学3	1009599			

No	都道府県	順														
18	富山		1区(高校生)7.0km		氷見 練之介	ヒミ レノスケ	富山商高	トヤマショウコウ	5000m	14:39.30	18	高校3	1005732			国民スポA5000m 21位 , 高校総体1500m 24位
18	富山		2区(中学生)3.0km		中田 蒼空	ナカダ ソウ	平中	タイラチウ	3000m	8:49.72	15	中学3	1011518			
18	富山		3区(社会人/学生)8.5km		綱島 辰弥	ツナシマ タツヤ	Y K K	ワイケイケイ	10000m	28:32.40	25		1001658	全実 2区 36位		全実1万m 17位 , 全実ハーフ 23位
18	富山		4区(高校生)5.0km		堀 快晴	ホリ カイセイ	高岡向陵高	タカオカウリョウコウ	5000m	14:33.99	16	高校2	1005712	高校 3区 14位		
18	富山		5区(高校生)8.5km		森田 陽斗	モリタ ハルト	高岡向陵高	タカオカウリョウコウ	5000m	14:32.43	18	高校3	1005712	高校 1区 34位		
18	富山		6区(中学生)3.0km		村瀬 陸	ムラセ リク	MT.SUPOLA	エムティースポラ	3000m	8:52.32	14	中学2	1001628			
18	富山		7区(社会人/学生)13.0km		山森 龍暁	ヤマモリ リュウキ	Y K K	ワイケイケイ	10000m	28:27.21	24		1001658	全実 7区 30位		
18	富山		補欠A(社会人/学生)		鈴木 大貴	スズキ ヒロキ	Y K K	ワイケイケイ	10000m	28:35.38	31		1001658	全実 3区 30位		
18	富山		補欠B(高校生)		中川 悠晴	ナカガワ ユウセイ	富山商高	トヤマショウコウ	5000m	14:42.17	16	高校1	1005732			
18	富山		補欠C(中学生)		岩本 泉来	イワモト イズキ	富山水橋中	トヤマミスハンチュウ	3000m	8:58.17	15	中学3	1011508			
19	石川		1区(高校生)7.0km		若狭 怜士	ワカサ レイシ	遊学館高	ユウガクカンコウ	5000m	14:38.07	17	高校2	1005795	高校 6区 36位		
19	石川		2区(中学生)3.0km		早川 陽基	ハヤカワ ハルキ	浅野川中	アサノガワチュウ	3000m	8:44.37	15	中学3	1011537			
19	石川		3区(社会人/学生)8.5km	[F1]宮崎	中西 大翔	ナカニシ タイガ	旭化成	アサヒカセイ	10000m	28:17.84	25		1003600			
19	石川		4区(高校生)5.0km		山下 昊馬	ヤマシタ コウマ	遊学館高	ユウガクカンコウ	5000m	14:55.41	17	高校3	1005795	高校 7区 48位		
19	石川		5区(高校生)8.5km		河端 亮介	カワハタ リョウスケ	遊学館高	ユウガクカンコウ	5000m	14:51.57	16	高校2	1005795	高校 4区 55位		
19	石川		6区(中学生)3.0km		桜井 遼	サクライ リョウ	金沢学院中	カナザワガクインチュウ	3000m	8:51.47	15	中学3	1011536	中学 2区 32位		
19	石川		7区(社会人/学生)13.0km		井上 朋哉	イノウエ トモヤ	順天堂大	ジュンテンダウダイ	10000m	29:09.25	19	大学1	1015787	大学 2区 8位		箱根駅伝 3区 4位
19	石川		補欠A(社会人/学生)		野崎 健太郎	ノザキ ケンタロウ	順天堂大	ジュンテンダウダイ	10000m	30:40.15	20	大学2	1015787			
19	石川		補欠B(高校生)		福岡 慶太郎	フクオカ ケイタロウ	金沢学院大附高	カナザワガクインダイトウコウ	5000m	15:00.43	18	高校3	1005780			
19	石川		補欠C(中学生)		弥田 真紘	ヤタ マヒロ	中能登中	ナカノトチュウ	3000m	9:18.29	15	中学3	1018490			
20	福井		1区(高校生)7.0km		家光 応輔	イヘミツ オウスケ	美方高	ミカタコウ	5000m	14:22.22	18	高校3	1005818	高校 1区 32位		高校総体1500m 18位
20	福井		2区(中学生)3.0km		越出 健吾	コシデ ケンゴ	大野市陽明中	オホノシヨウメイチュウ	3000m	8:53.72	14	中学2	1011609			
20	福井		3区(社会人/学生)8.5km	[F2]東京	川口 慧	カワグチ ケイ	コニカミノルタ	コニカミノルタ	5000m	13:48.27	26		1000897			
20	福井		4区(高校生)5.0km		山口 翼	ヤマグチ ツバサ	鯖江高	サハエウ	5000m	14:22.29	18	高校3	1005808			
20	福井		5区(高校生)8.5km		西野 寛太郎	ニシノ カンタロウ	美方高	ミカタコウ	5000m	14:35.88	18	高校3	1005818	高校 3区 11位		高校総体3000mSC 28位
20	福井		6区(中学生)3.0km		田中 瑛士	タナカ エイト	大飯中	オオイフェウ	3000m	8:54.73	14	中学2	1011605			
20	福井		7区(社会人/学生)13.0km		斎藤 将也	サイトウ ショウヤ	城西大	ジョウサイダイ	5000m	13:55.14	22	大学4	1015768	大学 8区 5位		出雲駅伝 6区 7位 , 箱根駅伝 5区 2位
20	福井		補欠A(社会人/学生)		上山 詩樹	ウエヤマ シキ	専大	センダイ	10000m	28:44.27	21	大学3	1021817			
20	福井		補欠B(高校生)		前田 蒼空	マエダ アオイ	敦賀気比高	ツルガ ケヒコウ	5000m	14:21.67	17	高校3	1005799			国民スポA5000m 19位
20	福井		補欠C(中学生)		中村 駿斗	ナカムラ シュウト	美浜中	ミハマチュウ	3000m	8:55.14	15	中学3	1011644			
21	静岡		1区(高校生)7.0km		佐藤 瑞城	サトウ ミズキ	浜松日体高	ハママツニツタイコウ	5000m	14:21.74	18	高校3	1005937	高校 1区 42位		
21	静岡		2区(中学生)3.0km		関 響佑	セキ キョウスケ	清水中	シミズチュウ	3000m	8:30.07	15	中学3	1011752			全中3000m 3位
21	静岡		3区(社会人/学生)8.5km		野中 恒亨	ノナカ ヒロシ	國學院大	コクガクインダイ	10000m	27:36.64	20	大学3	1015808	大学 3区 1位		日本学生ハーフ 9位 , 日本学生個人1万m 2位 , 出雲駅伝 3区 2位 , 箱根駅伝 3区 3位
21	静岡		4区(高校生)5.0km		内海 理稀	ウツミ リキ	島田高	シマダコウ	5000m	14:24.92	17	高校2	1005911			
21	静岡		5区(高校生)8.5km		竹下 諒	タケシタ リョウ	浜松日体高	ハママツニツタイコウ	5000m	14:22.31	18	高校3	1005937	高校 3区 46位		
21	静岡		6区(中学生)3.0km		中島 壮琉	ナカジマ タクル	袋井陸上	フクロイリクジョウ	3000m	8:41.24	15	中学3	1019880			U16日本選手権1000m 1位 , 全中1500m 2位
21	静岡		7区(社会人/学生)13.0km	[F4]愛知	西澤 侑真	ニシザワ ユウマ	トヨタ紡織	トヨタ紡織	10000m	27:36.61	25		1002008	全実 2区 4位		全実1万m 10位 , 全実ハーフ 3位
21	静岡		補欠A(社会人/学生)		村木 風舞	ムラキ フウマ	城西大	ジョウサイダイ	10000m	29:06.29	20	大学2	1015768			
21	静岡		補欠B(高校生)		石田 悠翔	イシダ ハルト	浜松日体高	ハママツニツタイコウ	5000m	14:33.10	18	高校3	1005937	高校 6区 38位		
21	静岡		補欠C(中学生)		浅田 来輝	アサダ ライキ	函南RC	カンナミアールシー	3000m	8:47.37	15	中学3	1001770			
22	愛知		1区(高校生)7.0km		山崎 碧葉	ヤマザキ アオハ	豊田大谷高	トヨタオオタニコウ	5000m	14:32.71	18	高校3	1006104			U20日本選手権3000m 12位
22	愛知		2区(中学生)3.0km		尾田 祥太	オノダ ショウタ	岡崎南中	オカザキミナミチュウ	3000m	8:26.12	15	中学3	1011972			全中3000m 2位
22	愛知		3区(社会人/学生)8.5km		田島 駿介	タジマ シュンスケ	日本体育大	ニッポントアイクダイ	10000m	28:11.41	22	大学4	1015866	大学 3区 5位		箱根駅伝 2区 14位
22	愛知		4区(高校生)5.0km		吉村 竜友健	ヨシムラ リュウケン	豊川高	トヨカワコウ	5000m	14:20.97	17	高校2	1006118	高校 3区 8位		
22	愛知		5区(高校生)8.5km		大沼 光琉	オオヌマ ヒカル	豊川高	トヨカワコウ	5000m	14:01.96	17	高校2	1006118	高校 1区 30位		U20日本選手権3000m 10位
22	愛知		6区(中学生)3.0km		坂井 俊太	サカイ シュンタ	岡崎福岡中	オカザキフウオカチュウ	3000m	8:43.44	15	中学3	1011970	中学 1区 1位		
22	愛知		7区(社会人/学生)13.0km		浅井 皓貴	アサイ コウキ	トヨタ紡織	トヨタ紡織	10000m	28:25.44	23		1002008	全実 6区 24位		
22	愛知		補欠A(社会人/学生)		平松 享祐	ヒラマツ キョウスケ	青学大	アオガクダアイ	10000m	28:25.01	21	大学3	1015853			箱根駅伝 4区 3位
22	愛知		補欠B(高校生)		鈴木 富大	スズキ フウタ	愛知高	アイチコウ	5000m	14:30.90	18	高校3	1006092	高校 1区 28位		
22	愛知		補欠C(中学生)		佐藤 大河	サトウ タイガ	守山中	モリヤマチュウ	3000m	8:38.42	15	中学3	1012234			全中3000m 6位
23	三重		1区(高校生)7.0km		古川 爽太郎	フルカワ ソウタロウ	伊賀白鳳高	イガハクホウコウ	5000m	14:22.76	17	高校2	1006171			
23	三重		2区(中学生)3.0km		前田 心璃	マエダ シンリ	磯部中	イソベチュウ	3000m	9:00.43	15	中学3	1012284			
23	三重		3区(社会人/学生)8.5km	[F3]愛知	西山 雄介	ニシヤマ ユウスケ	トヨタ自動車	トヨタジドウシャ	10000m	28:16.47	31		1002004			福岡国際マラソン 2位
23	三重		4区(高校生)5.0km		中出 智文	ナカデ トモフミ	稲生高	イノウコウ	5000m	14:22.46	17	高校2	1017351	高校 1区 26位		
23	三重		5区(高校生)8.5km		廣瀬 聡真	ヒロセ ソウマ	稲生高	イノウコウ	5000m	14:26.77	18	高校3	1017351	高校 3区 20位		
23	三重		6区(中学生)3.0km		川村 優月	カワムラ ユヅキ	川越中	カワゴエチュウ	3000m	8:59.64	14	中学2	1012269	中学 2区 20位		
23	三重		7区(社会人/学生)13.0km		川瀬 翔矢	カワセ ショウヤ	N T N	エスティエヌ	10000m	27:46.88	27		1002079	全実 1区 20位		全実ハーフ 20位
23	三重		補欠A(社会人/学生)		古橋 希翁	フルハシ キヲ	駿河台大	スルガダイトアイ	10000m	28:39.20	21	大学3	1015770	大学 1区 7位		箱根駅伝 2区 16位相当
23	三重		補欠B(高校生)		平島 怜	ヒラシマ レイ	稲生高	イノウコウ	5000m	14:22.50	17	高校2	1017351	高校 4区 20位		
23	三重		補欠C(中学生)		阿竹 嵐	アタケ アラン	二見中	フタミチュウ	3000m	9:03.44	15	中学3	1012255			

No	都道府県	順															
24	岐阜		1区(高校生)7.0km		長尾 優汰	ナガオ ユウタ	美濃加茂高	ミノカモコウ	5000m	14:11.28	17	高校3	1006227	高校 1区 44位	国民スポA5000m 15位 , 高校総体5000m 24位		
24	岐阜		2区(中学生)3.0km		中嶋 乾成	ナカシマ ケンセイ	岩野田中	イワノダ チュウ	3000m	8:48.70	15	中学3	1012415		全中800m 1位		
24	岐阜		3区(社会人/学生)8.5km		織橋 巧	オリハシ タクミ	創価大	ソウカダ イ	10000m	29:08.52	21	大学3	1015817	大学 4区 4位	日本学生ハーフ 20位 , 出雲駅伝 1区 4位 , 箱根駅伝 3区 9位		
24	岐阜		4区(高校生)5.0km		森 亮太	モリ リョウタ	美濃加茂高	ミノカモコウ	5000m	14:21.10	18	高校3	1006227	高校 2区 10位	高校総体800m 4位 , 高校総体1500m 6位 , U20日本選手権1500m 6位 , 国民スポ800m 5位		
24	岐阜		5区(高校生)8.5km		日古見 那由他	ヒコミ ナユタ	高山西高	タカヤマニシコウ	5000m	14:46.87	18	高校3	1006225				
24	岐阜		6区(中学生)3.0km		足立 龍星	アダチ リュウセイ	R O B L E	ロブレ	3000m	8:52.95	15	中学3	1002191				
24	岐阜		7区(社会人/学生)13.0km	[F1]徳島	熊崎 貴哉	クマザキ タカヤ	大塚製薬	オオツカセヤク	5000m	14:18.21	24		1003158				
24	岐阜		補欠A(社会人/学生)		栗本 航希	クリモト コウキ	東京農業大	トウキョウノウギ ョウダ イ	10000m	28:42.81	21	大学3	1015838		箱根駅伝 1区 10位		
24	岐阜		補欠B(高校生)		久保 俊太	クボ シュンタ	美濃加茂高	ミノカモコウ	5000m	14:14.99	17	高校2	1006227	高校 3区 35位	U20日本選手権 3000m 9位		
24	岐阜		補欠C(中学生)		中箴 悠仁	ナカサ ユウジン	東山中	ヒガシヤマチュウ	3000m	8:54.60	15	中学3	1012463				
25	滋賀		1区(高校生)7.0km		伊勢村 鈴太	イセムラ リョウタ	滋賀学園高	シガガクエンコウ	5000m	14:20.09	17	高校3	1006338	高校 2区 23位	高校総体1500m 7位		
25	滋賀		2区(中学生)3.0km		本庄 瑛太	ホンジ ョウ エイタ	竜王中	リュウオウチュウ	3000m	8:51.26	15	中学3	1012607	中学 1区 20位			
25	滋賀		3区(社会人/学生)8.5km		安原 海晴	ヤスハラ カイセイ	駒澤大	コマザ ワダ イ	10000m	28:45.66	21	大学3	1015811	大学 4区 5位	日本クロカン10km 23位 , 箱根駅伝 5区 7位		
25	滋賀		4区(高校生)5.0km		鈴木 佑岳	スズキ ユウタ	滋賀学園高	シガガクエンコウ	5000m	14:45.70	17	高校2	1006338	高校 1区 41位			
25	滋賀		5区(高校生)8.5km		田島 主税	タシマ ナリタ	滋賀学園高	シガガクエンコウ	5000m	14:29.20	18	高校3	1006338	高校 3区 56位			
25	滋賀		6区(中学生)3.0km		田中 郁人	タナカ イクト	葉山中	ハヤマチュウ	3000m	8:58.69	15	中学3	1012604				
25	滋賀		7区(社会人/学生)13.0km	[F1]三重	谷口 辰熙	タニグチ タツヒロ	N T N	エヌティエヌ	10000m	28:19.85	25		1002079	全実 7区 15位	日本選手権3000mSC 6位 , 国スポ3000mSC 3位 , 全実3000mSC 2位		
25	滋賀		補欠A(社会人/学生)	[F1]東京	安原 太陽	ヤスハラ タイヨウ	K a o	カオ	10000m	28:52.88	24		1000857	全実 3区 35位	全実ハーフ 10km 1位		
25	滋賀		補欠B(高校生)		河合 芳偉	カワイ ヨシキ	水口東高	ミナクヒガシコウ	5000m	14:42.07	18	高校3	1006326				
25	滋賀		補欠C(中学生)		勝瀬 琉生	カツセ ルイ	彦根東中	ヒコネヒガシチュウ	3000m	9:03.56	15	中学3	1012588				
26	京都		1区(高校生)7.0km		栗原 将大	クリハラ マサヒロ	京都外大西高	キョウトカ イダ イニシコウ	5000m	14:05.06	17	高校2	1006344				
26	京都		2区(中学生)3.0km		近藤 潤	コンドウ ジュン	嵯峨中	サガ チュウ	3000m	8:36.83	14	中学3	1012686		全中3000m 12位		
26	京都		3区(社会人/学生)8.5km		佐藤 圭汰	サトウ ケイタ	駒澤大	コマザ ワダ イ	10000m	27:28.50	21	大学4	1015811	大学 7区 3位	アジア選手権5000m 4位 , セイコーグランプリ3000m 1位 , 箱根駅伝 10区 1位		
26	京都		4区(高校生)5.0km		岸本 晟	キシモト セイ	京都外大西高	キョウトカ イダ イニシコウ	5000m	14:13.98	18	高校3	1006344		高校総体3000mSC 30位 , U20日本選手権3000mSC 6位		
26	京都		5区(高校生)8.5km		稲垣 翔剛	イナガキ カン	洛南高	ラクナンコウ	5000m	13:57.82	16	高校1	1006411	高校 1区 16位	国民スポB3000m 1位		
26	京都		6区(中学生)3.0km		菊本 瑛太	キクモト エイタ	若浦中	ワカウラチュウ	3000m	8:41.89	15	中学3	1017703				
26	京都		7区(社会人/学生)13.0km	[F3]大阪	西 研人	ニシ ケント	大阪ガス	オオサカガス	10000m	28:15.82	27		1002377	全実 2区 19位	大阪マラソン 23位		
26	京都		補欠A(社会人/学生)		並川 颯太	ナミカワ ソウタ	中央大	チュウオウダイ	10000m	28:08.56	20	大学2	1015820		箱根駅伝 6区 4位		
26	京都		補欠B(高校生)		藤原 臣	フジワラ シン	洛北高	ラクベクコウ	5000m	14:14.90	17	高校2	1006387				
26	京都		補欠C(中学生)		柳瀬 健心	ヤナセ ケンシン	男山三中	オトコヤマサンチュウ	3000m	8:42.10	15	中学3	1012770	中学 1区 3位			
27	大阪		1区(高校生)7.0km		田村 幸太	タムラ コウタ	関西創価高	カンサイソウカコウ	5000m	13:59.74	18	高校3	1006562		U20日本選手権5000m 11位		
27	大阪		2区(中学生)3.0km		樋上 琉聖	ヒノヘ リュウセイ	ドリームアスリート	ドリームアスリート	3000m	8:33.69	15	中学3	1019477		全中3000m 8位		
27	大阪		3区(社会人/学生)8.5km		岡田 開成	オカダ カイセイ	中央大	チュウオウダイ	10000m	27:37.06	20	大学2	1015820	大学 7区 6位	日本選手権5000m 12位 , 日本学生個人1万m 6位 , 日本学生ハーフ 19位 , 出雲駅伝 1区 1位 , 箱根駅伝 4区 2位		
27	大阪		4区(高校生)5.0km		平沼 大晴	ヒラヌマ タイセイ	興國高	コウコクコウ	5000m	14:18.86	16	高校2	1006568	高校 3区 23位	U20日本選手権3000m 16位		
27	大阪		5区(高校生)8.5km		田畑 里空	タハタ リク	関大北陽高	カンダ イホクヨウコウ	5000m	14:17.28	17	高校3	1006576				
27	大阪		6区(中学生)3.0km		堀 陽太	ホリ ハルタ	杉中	スギ チュウ	3000m	8:48.74	15	中学3	1013129		全中1500m 8位		
27	大阪		7区(社会人/学生)13.0km	[F1]群馬	小杉 歩	コサギ ユキアユム	S U B A R U	スバル	10000m	27:36.00	27		1000478	全実 2区 22位			
27	大阪		補欠A(社会人/学生)		七枝 直	ナナヱ ナオ	中央大	チュウオウダイ	10000m	28:15.58	19	大学2	1015820		箱根駅伝 7区 7位		
27	大阪		補欠B(高校生)		松本 敬太	マツモト ケイタ	興國高	コウコクコウ	5000m	14:19.48	18	高校3	1006568	高校 4区 14位			
27	大阪		補欠C(中学生)		林 達郎	ハヤシ タツロウ	大阪淀川中	オオサカヨド カワチュウ	3000m	8:49.24	14	中学2	1012896		全中1500m 7位		
28	兵庫		1区(高校生)7.0km		新妻 遼己	ニイヅマ ハルキ	西脇工高	ニシワキコウコウ	5000m	13:35.33	18	高校3	1006763	高校 1区 2位	U20日本選手権クロカン8km 3位 , 国民スポA5000m 1位 , 高校総体1500m 2位 , 高校総体 5000m 1位		
28	兵庫		2区(中学生)3.0km		佐藤 颯流	サトウ ハル	宝殿中	ホウテンチュウ	3000m	8:37.63	15	中学3	1013343		全中3000m 13位		
28	兵庫		3区(社会人/学生)8.5km	[F1]宮崎	長嶋 幸宝	ナガシマ ソウタ	旭化成	アサヒカセイ	10000m	28:16.84	21		1003600	全実 1区 10位			
28	兵庫		4区(高校生)5.0km		新妻 昂己	ニイヅマ コウキ	西脇工高	ニシワキコウコウ	5000m	14:04.20	18	高校3	1006763	高校 3区 6位			
28	兵庫		5区(高校生)8.5km		藤岡 孝太郎	フジオカ コウタロウ	須磨学園高	スマガクエンコウ	5000m	14:07.76	18	高校3	1006661	高校 1区 29位	高校総体5000m 17位		
28	兵庫		6区(中学生)3.0km		中川 悠聖	ナカガワ ユウセイ	稲美北中	イナミキタチュウ	3000m	8:37.97	15	中学3	1013218	中学 1区 6位	全中1500m 1位		
28	兵庫		7区(社会人/学生)13.0km		藤田 大智	フジタ ダイチ	中央大	チュウオウダイ	10000m	27:40.50	21	大学3	1015820	大学 3区 4位	箱根駅伝 1区 2位		
28	兵庫		補欠A(社会人/学生)		折田 壮太	オリタ ソウタ	青学大	アオカク タク イ	10000m	27:43.92	20	大学2	1015853		日本学生個人5000m 5位 , 出雲駅伝 2区 10位 , 箱根駅伝 10区 2位		
28	兵庫		補欠B(高校生)		徳山 博貴	トクヤマ ヒロキ	市立西宮高	シツツニシノミヤコウ	5000m	14:30.04	18	高校3	1006671		高校総体3000mSC 1位		
28	兵庫		補欠C(中学生)		山田 遼翔	ヤマダ リョウコウ	稲美北中	イナミキタチュウ	3000m	8:37.98	15	中学3	1013218	中学 6区 2位			
29	奈良		1区(高校生)7.0km		飯干 颯大	イヘシ ソウタ	智辯カレッジ高	チベンカレッジ コウ	5000m	14:03.31	17	高校2	1006814	高校 1区 21位	国民スポA5000m 16位 , 高校総体1500m 14位		
29	奈良		2区(中学生)3.0km		田合 世奈	タガウ セナ	奈良学園中	ナラガクエンチュウ	3000m	8:49.11	15	中学3	1013511				
29	奈良		3区(社会人/学生)8.5km		植阪 嶺児	ウエサカ レイジ	駒澤大	コマザ ワダ イ	10000m	28:29.30	21	大学3	1015811				
29	奈良		4区(高校生)5.0km		松山 怜平	マツヤマ リョウヘイ	奈良育英高	ナライケイコウ	5000m	14:32.01	17	高校3	1006853		高校総体3000mSC 10位		
29	奈良		5区(高校生)8.5km		森田 頼人	モリタ ライト	智辯カレッジ高	チベンカレッジ コウ	5000m	14:20.50	17	高校2	1006814	高校 3区 24位			
29	奈良		6区(中学生)3.0km		山口 陽生	ヤマグチ ハルキ	二名中	ニミナチュウ	3000m	8:55.37	14	中学2	1013536	中学 2区 3位			
29	奈良		7区(社会人/学生)13.0km		滝本 朗史	タキモト アキフミ	神奈川大	カナガワ タク イ	10000m	28:49.40	21	大学3	1015855		箱根駅伝 7区 14位		
29	奈良		補欠A(社会人/学生)		柏木 優希	カシワキ ユウキ	立命館大	リツメイカンダイ	10000m	29:05.61	20	大学2	1015960				
29	奈良		補欠B(高校生)		原田 眸矢	ハラダ シュンヤ	智辯カレッジ高	チベンカレッジ コウ	5000m	14:33.99	17	高校2	1006814	高校 4区 5位			
29	奈良		補欠C(中学生)		杉原 毅	スギハラ タケル	上中	カミチュウ	3000m	8:42.20	15	中学3	1013488				

No	都道府県	順															
30	和歌山		1区(高校生)7.0km		下向 奏介	シモムカイ ソウスケ	和歌山北高	ワカヤマキタコウ	5000m	14:29.03	16	高校2	1006882	高校 1区 55位			
30	和歌山		2区(中学生)3.0km		増元 志斗	マスモト シト	湯浅中	ユハサチウ	3000m	8:56.89	15	中学3	1013621			U16日本選手権1000m 16位	
30	和歌山		3区(社会人/学生)8.5km		上野山 拳士朗	ウエノヤマ ケンシロウ	青学大	アオカクダアイ	10000m	28:20.82	19	大学1	1015853				
30	和歌山		4区(高校生)5.0km		土橋 弘典	ツチハシ ヒロノリ	智辯和歌山高	チヘンワカヤマコウ	5000m	14:49.00	18	高校3	1017478				
30	和歌山		5区(高校生)8.5km		西岡 健人	ニシオカ ケント	智辯和歌山高	チヘンワカヤマコウ	5000m	14:52.09	17	高校2	1017478				
30	和歌山		6区(中学生)3.0km		山崎 友善	ヤマザキ ユウゼン	海南中	カイナンチュウ	3000m	8:59.41	15	中学3	1013567				
30	和歌山		7区(社会人/学生)13.0km		三原 涼雅	ミハラ リョウガ	神奈川大	カナガワダイ	10000m	28:59.01	21	大学3	1015855			箱根駅伝 5区 16位	
30	和歌山		補欠A(社会人/学生)		太田 煌	オウダ コウ	法政大	ホウセイダイ	10000m	30:25.85	19	大学1	1015846				
30	和歌山		補欠B(高校生)		前川 瑛伸	マエカワ エイシン	和歌山北高	ワカヤマキタコウ	5000m	14:54.25	17	高校2	1006882	高校 4区 51位			
30	和歌山		補欠C(中学生)		大島 奏音	オオシマ カナト	高積中	タカツミチュウ	3000m	9:08.22	15	中学3	1013597				
31	鳥取		1区(高校生)7.0km		本田 桜二郎	ホンダ オウジロウ	鳥取城北高	トリトリジヨウキコウ	5000m	13:43.59	18	高校3	1006888	高校 1区 3位		U20日本選手権3000m 1位 , U20日本選手権5000m 1位	
31	鳥取		2区(中学生)3.0km		長田 豊	ナガタ ルイ	湯梨浜中	ユリハマチュウ	3000m	8:48.79	15	中学3	1013684				
31	鳥取		3区(社会人/学生)8.5km		岩田 真之	イワタ マコト	城西大	ジヨウサイダイ	10000m	29:01.71	22	大学4	1015768	大学 5区 10位		箱根駅伝 10区 13位	
31	鳥取		4区(高校生)5.0km		末永 琉海	スエナガ リウ	鳥取城北高	トリトリジヨウキコウ	5000m	14:16.08	18	高校3	1006888	高校 6区 7位			
31	鳥取		5区(高校生)8.5km		村上 遵世	ムラカミ ジュンセイ	鳥取城北高	トリトリジヨウキコウ	5000m	13:49.98	18	高校3	1006888	高校 3区 2位		U20日本選手権3000m 2位 , U20日本選手権5000m 5位	
31	鳥取		6区(中学生)3.0km		土橋 一輝	トハシ イツキ	鳥取大附中	トリトリダイフチュウ	3000m	9:06.65	14	中学2	1013673				
31	鳥取		7区(社会人/学生)13.0km	[F1] 広島	臼井 健太	ウスイ ケンタ	マツダ	マツダ	10000m	28:43.27	26		1003035	全実 7区 15位			
31	鳥取		補欠A(社会人/学生)		大下 智矢	オオシタ トモヤ	順天堂大	ジュンテンドウダイ	10000m	29:25.78	19	大学1	1015787				
31	鳥取		補欠B(高校生)		竹ノ下 鳳瞳	タケノシタ フトウ	鳥取城北高	トリトリジヨウキコウ	5000m	14:13.10	16	高校2	1006888			U20日本選手権 3000m 18位	
31	鳥取		補欠C(中学生)		山下 宗真	ヤマシタ ソウマ	久米中	クメチュウ	3000m	9:07.74	15	中学3	1013649				
32	島根		1区(高校生)7.0km		遠藤 光基	エンドウ コウキ	平田高	ヒラタコウ	5000m	14:37.63	17	高校2	1006933	高校 3区 27位		高校総体3000mSC 17位	
32	島根		2区(中学生)3.0km		佐古 隼磨	サコ ハム	松江一中	マツエイチュウ	3000m	8:51.42	15	中学3	1013749				
32	島根		3区(社会人/学生)8.5km		伊藤 蒼唯	イトウ アオイ	駒澤大	コマザダイ	10000m	28:28.15	22	大学4	1015811	大学 5区 1位		日本選手権クロカン10km 4位 , 日本学生個人1万m 1位 , 出雲駅伝 4区 2位 , 箱根駅伝 6区 2位	
32	島根		4区(高校生)5.0km		石川 幸輝	イシカワ コウキ	益田東高	マスタヒガシコウ	5000m	14:46.24	16	高校1	1006953				
32	島根		5区(高校生)8.5km		今岡 悟志	イマオカ サトシ	平田高	ヒラタコウ	5000m	14:44.66	17	高校2	1006933	高校 1区 45位			
32	島根		6区(中学生)3.0km		沙魚川 晴輝	サエガハルキ	出雲斐川東中	イズモヒガワヒガシチュウ	3000m	9:14.90	14	中学2	1013706				
32	島根		7区(社会人/学生)13.0km	[F4] 広島	岩田 拓海	イワタ タクミ	J F E スチール	ジエイフェイスチール	10000m	29:03.39	30		1002985			大阪マラソン 30位 , 福岡国際マラソン 8位	
32	島根		補欠A(社会人/学生)		田原 匠真	タハラ ショウマ	山梨学院大	ヤマナカクインダイ	10000m	28:52.05	21	大学3	1015871			箱根駅伝 10区 18位	
32	島根		補欠B(高校生)		三浦 璃空	ミウラ リク	益田東高	マスタヒガシコウ	5000m	14:46.57	18	高校3	1006953				
32	島根		補欠C(中学生)		日野 颯汰	ヒノ ソウタ	松江四中	マツエヨンチュウ	3000m	9:13.54	14	中学2	1013752	中学 1区 35位			
33	岡山		1区(高校生)7.0km		首藤 海翔	シュドウ カイト	倉敷高	クラシコウ	5000m	13:44.74	18	高校3	1007008	高校 1区 8位		国民スポA5000m 3位 , 高校総体5000m 18位	
33	岡山		2区(中学生)3.0km		伊折 駿希	イオリ トシキ	倉敷南中	クラシキナミチュウ	3000m	8:32.06	15	中学3	1013833			全中3000m 4位	
33	岡山		3区(社会人/学生)8.5km		黒田 朝日	クロダ アサヒ	青学大	アオカクダアイ	10000m	27:37.62	21	大学4	1015853	大学 7区 1位		大阪マラソン 6位 , 日本学生1万m 3位, 出雲駅伝 6区 1位 , 箱根駅伝 5区 1位	
33	岡山		4区(高校生)5.0km		山下 陽音	ヤマシタ ハルト	倉敷高	クラシコウ	5000m	14:24.04	17	高校2	1007008	高校 4区 8位			
33	岡山		5区(高校生)8.5km		北村 海智	キタムラ ナチ	倉敷高	クラシコウ	5000m	14:06.56	18	高校3	1007008	高校 3区 4位		高校総体5000m 16位	
33	岡山		6区(中学生)3.0km		中村 曹獅	ナカムラ ソウシ	さくら走練	サクラソウレン	3000m	8:46.11	14	中学2	1002930				
33	岡山		7区(社会人/学生)13.0km	[F1] 広島	池田 勘汰	イケダ カンタ	中国電力	チュウゴクデンリョク	10000m	28:12.12	27		1002998	全実 5区 4位			
33	岡山		補欠A(社会人/学生)		黒田 然	クロダ セン	青学大	アオカクダアイ	10000m	28:24.38	20	大学2	1015853				
33	岡山		補欠B(高校生)		北村 蓮	キタムラ レン	倉敷高	クラシコウ	5000m	14:18.83	17	高校2	1007008	高校 6区 1位			
33	岡山		補欠C(中学生)		井上 祐侑	イノウエ ユウ	玉島北中	タマシマキタチュウ	3000m	8:52.16	15	中学3	1013845				
34	広島		1区(高校生)7.0km		土間 董哉	ドマ ナオヤ	世羅高	セロコウ	5000m	13:39.13	17	高校3	1007083	高校 1区 31位		国民スポA5000m 8位 , 高校総体5000m 20位 , U20日本クロカン 9位	
34	広島		2区(中学生)3.0km		小野 蒼太	オノ ソウタ	F. K. C	エフケーシー	3000m	8:38.50	14	中学2	1002971				
34	広島		3区(社会人/学生)8.5km	[F1] 千葉	伊豫田 達弥	イヨダ タツヤ	富士通	フジ ツウ	10000m	27:45.72	25		1000744	全実 5区 16位		全実1万m 29位 , 全実ハーフ 31位 , 日本選手権1万m 12位	
34	広島		4区(高校生)5.0km		中西 雄也	ナカニシ ユウヤ	世羅高	セロコウ	5000m	14:22.06	17	高校2	1007083	高校 4区 28位			
34	広島		5区(高校生)8.5km		新見 春陽	ニイミ ハルヒ	世羅高	セロコウ	5000m	14:24.12	18	高校3	1007083	高校 3区 37位		U20日本選手権クロカン8km 6位	
34	広島		6区(中学生)3.0km		水戸 拓真	ミヅト タクマ	坂中	サカチュウ	3000m	8:40.15	15	中学3	1013932			全中3000m 15位	
34	広島		7区(社会人/学生)13.0km		岡原 仁志	オカハラ ヒトシ	中電工	チュウデンリョク	10000m	28:11.54	28		1002999	全実 5区 14位			
34	広島		補欠A(社会人/学生)		中島 大就	ナカシマ タイジユ	中国電力	チュウゴクデンリョク	10000m	28:18.59	28		1002998	全実 7区 2位			
34	広島		補欠B(高校生)		石尾 海波	イシオ ミナミ	広島国際学院高	ヒロシマコクサイガクインコウ	5000m	14:24.64	18	高校3	1007111	高校 4区 42位		高校総体3000mSC 24位	
34	広島		補欠C(中学生)		栗栖 悠人	クリ スウト	大門中	カドモンチュウ	3000m	8:46.57	15	中学3	1020731				
35	山口		1区(高校生)7.0km		大濱 康瑛	オオハマ コウエイ	宇部鴻城高	ウベコウジヨウコウ	5000m	14:32.69	18	高校3	1007138	高校 4区 47位			
35	山口		2区(中学生)3.0km		久野 陽向	ヒサノ ヒナタ	富田中	トナダチュウ	3000m	8:47.44	15	中学3	1014130	中学 1区 7位			
35	山口		3区(社会人/学生)8.5km		高山 豪起	タカヤマゴウキ	國學院大	コクガクインダイ	10000m	28:25.72	22	大学4	1015808	大学 4区 2位		大分毎日マラソン 7位 , 出雲駅伝 5区 2位 , 箱根駅伝 7区 1位	
35	山口		4区(高校生)5.0km		山下 大知	ヤマシタ ダイチ	高川学園高	タカガワガクエンコウ	5000m	14:33.57	17	高校2	1007147				
35	山口		5区(高校生)8.5km		平尾 洸太郎	ヘラオ コウタロウ	宇部鴻城高	ウベコウジヨウコウ	5000m	14:44.05	17	高校2	1007138	高校 3区 44位			
35	山口		6区(中学生)3.0km		悠斗	ミヤケ ハルト	山口大内中	ヤマガタオオナチチュウ	3000m	8:45.06	15	中学3	1014168				
35	山口		7区(社会人/学生)13.0km	[F3] 広島	野村 颯斗	ノムラ ハヤト	中国電力	チュウゴクデンリョク	10000m	28:15.18	24		1002998	全実 3区 15位		日本選手権クロカン10km 14位	
35	山口		補欠A(社会人/学生)		吉中 祐太	ヨシナカ ユウタ	中央大	チュウオウダイ	10000m	28:34.93	22	大学4	1015820			日本学生ハーフ 5位 , 箱根駅伝 10区 15位	
35	山口		補欠B(高校生)		佐伯 颯太	サエキ ソウタ	西京高	サイキョウコウ	5000m	14:35.89	18	高校3	1007160				
35	山口		補欠C(中学生)		中村 虹輝	ナカムラ コウキ	福川中	フクガワチュウ	3000m	8:49.22	15	中学3	1014131				

No	都道府県	順															
36	香川		1区(高校生)7.0km		三谷 大輝	ミタニ タ`イ	英明高	エイメイコウ	5000m	14:28.19	18	高校3	1007200				
36	香川		2区(中学生)3.0km		川下 凜久	カワシタ リク	土庄中	トノショウチュウ	3000m	8:57.1	15	中学3	1014221	中学 1区 10位			
36	香川		3区(社会人/学生)8.5km		夏見 虹郎	ナツミ ニジ`ロウ	日本体育大	ニッポ`ンタイイクタ`イ	10000m	28:29.82	19	大学1	1015866			箱根駅伝 10区 7位	
36	香川		4区(高校生)5.0km		森川 恭丞	モリカワ キョウスケ	小豆島中央高	ショウド`シマチュウオウコウ	5000m	14:52.09	16	高校1	1007214				
36	香川		5区(高校生)8.5km		山本 洋輝	ヤマモト ヒロキ	四学香川西高	ヨンガ`クカガ`ワニシコウ	5000m	14:44.14	18	高校3	1007234				
36	香川		6区(中学生)3.0km		立石 悠真	タテイシ ユマ	香大附坂出中	カガ`イフサカイテ`チュウ	3000m	9:01.14	15	中学3	1014182				
36	香川		7区(社会人/学生)13.0km	[F3]広島	木山 達哉	キヤマ タツヤ	マツダ	マツダ`	10000m	28:25.21	25		1003035				
36	香川		補欠A(社会人/学生)		藤田 大輝	フジタ タ`イ	京都産業大	キョウトサンギ`ヨウタ`イ	10000m	29:40.14	21	大学3	1015949			出雲駅伝 4区 14位	
36	香川		補欠B(高校生)		赤松 新太	アカマツ アラタ	四学香川西高	ヨンガ`クカガ`ワニシコウ	5000m	14:55.35	15	高校1	1007234	高校 4区 57位			
36	香川		補欠C(中学生)		宮本 幸弥	ミヤモト ユキヤ	善通寺東西中	ゼ`ンツウジ`トウザ`イチュウ	3000m	9:20.3	15	中学3	1021168				
37	徳島		1区(高校生)7.0km		由井 蓮	ヨシイ レン	つるぎ高	ツルギ`コウ	5000m	14:36.49	18	高校3	1007254	高校 1区 40位			
37	徳島		2区(中学生)3.0km		吉田 彪成	ヨシダ`トラナリ	小松島中	コマツシマチュウ	3000m	9:00.08	15	中学3	1014262				
37	徳島		3区(社会人/学生)8.5km		梅崎 蓮	ウメザキ レン	大塚製菓	オオツカセイヤク	10000m	28:08.67	23		1003158	全実 2区 10位		全実5000m 28位	
37	徳島		4区(高校生)5.0km		喜多 勇貴	キタ ユウキ	徳島科学技術高	トクシマカガ`クギ`ジュウコウ	5000m	14:58.71	16	高校1	1007255				
37	徳島		5区(高校生)8.5km		小郷 紘矢	オゴ`ウ ヒロヤ	徳島科学技術高	トクシマカガ`クギ`ジュウコウ	5000m	14:29.36	18	高校3	1007255				
37	徳島		6区(中学生)3.0km		佐賀 湊	サガ`ミナト	三野中	ミノチュウ	3000m	8:55.68	15	中学3	1014303				
37	徳島		7区(社会人/学生)13.0km		國行 麗生	クニキ レイ	大塚製菓	オオツカセイヤク	10000m	28:57.48	30		1003158			大阪マラソン 47位	
37	徳島		補欠A(社会人/学生)		中村 光稀	ナカムラ コウキ	大塚製菓	オオツカセイヤク	10000m	29:01.58	23		1003158	全実 4区 38位			
37	徳島		補欠B(高校生)		尾池 駿一	オイケ シュンイチ	城ノ内中等高	ジ`ョウノウチチュウトウコウ	5000m	15:06.70	17	高校2	1007252				
37	徳島		補欠C(中学生)		篠原 歩夢	シノハラ アユム	市立川島中	シリツカワシマチュウ	3000m	9:10.59	15	中学3	1014307				
38	愛媛		1区(高校生)7.0km		加藤 佑樹	カノウ ユウキ	今治北高	イマハ`リキタコウ	5000m	14:18.15	18	高校3	1007268				
38	愛媛		2区(中学生)3.0km		松尾 秀晟	マツオ シュウセイ	西条南中	サイジ`ヨウミナミチュウ	3000m	8:59.51	15	中学3	1014342				
38	愛媛		3区(社会人/学生)8.5km	[F2]徳島	千守 倫央	チモリ トモヒロ	大塚製菓	オオツカセイヤク	10000m	28:15.40	25		1003158			全実1500m 7位	
38	愛媛		4区(高校生)5.0km		白石 慎治	シライシ シンジ`	宇和高	ウワコウ	5000m	14:46.08	17	高校3	1007277	高校 1区 46位			
38	愛媛		5区(高校生)8.5km		梅木 新太	ウメキ アラタ	松山商高	マツヤマショウコウ	5000m	14:24.02	18	高校3	1007300			高校総体5000m 28位	
38	愛媛		6区(中学生)3.0km		二宮 海哩	ニ`ミヤ カイリ	愛媛R A	エヒメアールエー	3000m	9:01.02	15	中学3	1016966	中学 1区 16位			
38	愛媛		7区(社会人/学生)13.0km		丹 柊太郎	タニ シュウタロウ	専大	センダイ`	10000m	28:58.64	21	大学3	1021817				
38	愛媛		補欠A(社会人/学生)		須田 賢	スダ`サトル	拓殖大	タクショクタ`イ	10000m	30:18.68	20	大学2	1020144				
38	愛媛		補欠B(高校生)		三好 悠太	ミヨシ ユウタ	宇和高	ウワコウ	5000m	14:44.09	17	高校2	1007277	高校 4区 52位			
38	愛媛		補欠C(中学生)		井関 彩人	イセキ アヤト	三間中	ミマチュウ	3000m	9:07.20	15	中学3	1014330				
39	高知		1区(高校生)7.0km		山本 聖也	ヤマモト セイヤ	高知農高	コウチノウコウ	5000m	13:50.88	18	高校3	1007334	高校 1区 11位		国民スポA5000m 7位 ， 高校総体1500m 3位 ， 高校総体5000m 30位	
39	高知		2区(中学生)3.0km		松本 大駕	マツモト タイガ`	中村中	ナカムラチュウ	3000m	9:00.02	15	中学3	1014422				
39	高知		3区(社会人/学生)8.5km		高石 樹	タカイシ イツキ	國學院大	コウカ`クインタ`イ	10000m	28:57.49	19	大学1	1015808			箱根駅伝 5区 4位	
39	高知		4区(高校生)5.0km		濱口 碧月	ハマグチ アツキ	高知農高	コウチノウコウ	5000m	14:32.17	17	高校2	1007334	高校 2区 32位			
39	高知		5区(高校生)8.5km		公文 翔太	クモン ショウタ	高知農高	コウチノウコウ	5000m	14:42.30	18	高校3	1007334	高校 3区 38位			
39	高知		6区(中学生)3.0km		前田 諭瑠	マエダ`ユリ	芸西中	ゲイ`エイチュウ	3000m	8:54.24	15	中学3	1014401				
39	高知		7区(社会人/学生)13.0km		田辺 真咲	タナベ`マサキ	国士舘大	コクシカンタ`イ	10000m	29:04.60	20	大学3	1015810				
39	高知		補欠A(社会人/学生)		中尾 晟皐	ナカオ セイコウ	武蔵野学院大	ムサシノガ`クインタ`イ	10000m	30:02.77	21	大学3	1021533				
39	高知		補欠B(高校生)		北川 歩夢	キタガワ アユム	高知工高	コウチコウコウ	5000m	14:55.32	15	高校1	1007333				
39	高知		補欠C(中学生)		新開 天斗	シンカイ タクト	中村西中	ナカムラニシチュウ	3000m	9:09.00	14	中学2	1014423	中学 1区 34位			
40	福岡		1区(高校生)7.0km		松尾 翼	マツオ ツバ`サ	飯塚高	イヅ`カコウ	5000m	14:13.28	17	高校3	1007370	高校 1区 22位		U20日本選手権3000m 5位	
40	福岡		2区(中学生)3.0km		出田 隆之助	イデ`タ リュウノスケ	中京中	チュウキョウチュウ	3000m	8:30.00	15	中学3	1014730	中学 6区 1位		全中3000m 1位	
40	福岡		3区(社会人/学生)8.5km		漆畑 瑠人	ウルシハタ リュウト	安川電機	ヤスカワヂ`ンキ	10000m	28:18.20	25		1003411	全実 1区 30位		全実1500m 8位 ， 全実ハーフ 10位	
40	福岡		4区(高校生)5.0km		矢野 未来翔	ヤノ アスト	飯塚高	イヅ`カコウ	5000m	14:24.74	17	高校2	1007370	高校 4区 32位			
40	福岡		5区(高校生)8.5km		内 瑛太	ウチ エイタ	福岡一高	フクオカイコウ	5000m	14:25.45	18	高校3	1007487	高校 3区 45位			
40	福岡		6区(中学生)3.0km		湊田 凜乃助	フナタ リンノスケ	沼中	ヌマチュウ	3000m	8:34.44	15	中学3	1014551			全中3000m 7位	
40	福岡		7区(社会人/学生)13.0km	[F1]宮崎	山本 歩夢	ヤマモト アユム	旭化成	アサヒカセイ	10000m	27:51.44	23		1003600	全実 3区 26位			
40	福岡		補欠A(社会人/学生)		大城 義己	オオシロ ヨシキ	トヨタ自動車九州	トヨタジ`ド`ウシャキョウシュウ	10000m	28:17.76	27		1003366	全実 1区 16位		全実ハーフ 7位	
40	福岡		補欠B(高校生)		世利 雄太	セリ ユウタ	福岡一高	フクオカイコウ	5000m	14:19.35	18	高校3	1007487	高校 1区 27位			
40	福岡		補欠C(中学生)		野中 大雅	ノナカ タイガ`	明星中	ミョウシ`ョウチュウ	3000m	8:35.86	15	中学3	1014579			U16日本選手権1000m 3位 ， 全中3000m 9位	
41	佐賀		1区(高校生)7.0km		今村 仁	イマムラ ジン	鳥栖工高	トスコウコウ	5000m	13:48.83	18	高校3	1007529	高校 1区 10位		国民スポA5000m 5位 ， 高校総体1500m 13位 ， 高校総体5000m 21位	
41	佐賀		2区(中学生)3.0km		野下 遼真	ノゲ`ハルマ	鳥栖R C	トランニング`クラブ`	3000m	8:52.98	15	中学3	1020583				
41	佐賀		3区(社会人/学生)8.5km		上野 裕一郎	ウエノ ユウイチロウ	ひらまつ病院	ヒラマツビ`ョウイン	10000m	28:01.71	40		1003440	全実 3区 25位		過去12回出場	
41	佐賀		4区(高校生)5.0km		辻 竜乃介	ツジ`リュウノスケ	鳥栖工高	トスコウコウ	5000m	14:13.62	17	高校2	1007529	高校 7区 5位		U18日本選手権3000m 1位	
41	佐賀		5区(高校生)8.5km		下森 実直	シタモリ ミノリ	鳥栖工高	トスコウコウ	5000m	14:04.53	18	高校3	1007529	高校 3区 36位			
41	佐賀		6区(中学生)3.0km		馬場 奏輔	バ`バ`ソウスケ	三日月中	ミカヅキチュウ	3000m	8:55.46	15	中学3	1014745				
41	佐賀		7区(社会人/学生)13.0km		荻久保 寛也	オギ`クボ トモヤ	ひらまつ病院	ヒラマツビ`ョウイン	10000m	27:38.28	28		1003440	全実 2区 7位		日本選手権5000m 4位 ， 日本選手権1万m 7位	
41	佐賀		補欠A(社会人/学生)		谷口 颯太	タニグチ ソウタ	帝京大	テイキョウタ`イ	10000m	28:50.08	21	大学3	1015824	大学 4区 3位		出雲駅伝 6区 8位 ， 箱根駅伝 4区 7位	
41	佐賀		補欠B(高校生)		川副 剛煌	カワソベ`ゴウキ	鳥栖工高	トスコウコウ	5000m	14:17.85	18	高校3	1007529	高校 4区 5位		U20日本選手権3000m 14位	
41	佐賀		補欠C(中学生)		佐藤 大地	サトウ タ`イチ	致遠館中	チエンカンチュウ	3000m	8:57.27	14	中学2	1017271				

第31回全国都道府県対抗男子駅伝 エントリー締め切り時点での予想オーダー

上段：競技者名

下段：所属名

No.	チーム	第1区	第2区	第3区	第4区	第5区	第6区	第7区	補欠	補欠	補欠
1	北海道	吉田 星 東海大札幌高	菅原 馬志 北海道ハイテクACA	本間 颯 中央大	安田 瑞史 白樺学園高	林 祐杏 札幌山の手高	藤井 健登 札幌真駒内中	廣田 陸 帝京大	大杉 亮太郎 山梨学院大	高橋 謙一郎 札幌山の手高	九本 宗輔 首更緑南中
2	青森	工藤 優唯 青森山田高	鎌田 蓮士 東英AC	神 直之 北星病院	兼平 涼太郎 八学光星高	山本 悠悟 青森山田高	山本 孝咲 MKR	中山 拓真 東京国際大	高須 蓮 国士館大	鈴木 朝陽 青森山田高	Team S 佐々木 陽呂
3	岩手	古川 颯樹 盛岡大附高	和井内 海聖 盛岡大附高	鈴木 天智 東海大	森松 彩夢 一関学院高	山本 哲平 一関学院高	山本 哲平 海沼南中	小袖 英人 Honda	天瀬 海斗 日本体育大	三浦 琥聖 一関学院高	佐々木 陽呂 佐々木 陽呂
4	宮城	菅野 元太 仙台育英高	佐藤 優空 古川黎明中	大瀧 運真 東大文化大	若林 司 仙台育英高	鈴木 大翔 仙台育英高	鈴木 大翔 仙台育英高	山平 怜生 MABP	堤 賢仁 明治大	佐藤 賢仁 仙台育英高	佐藤 迅 八乙女中
5	秋田	三輪 生 秋田工高	吉田 仁 秋大附中	中川 雄太 MABP	中川 雄太 秋田工高	草名木 煌希 秋田工高	横山 晃太郎 海上大工高	佐藤 宏亮 中央大	大野 聖登 慶光堂大	佐藤 聖登 秋田工高	小坂 祥太郎 横手南中
6	山形	後藤 颯星 酒田南高	竹田 圭吾 白鷹中	下條 乃將 NDソフト	高橋 和 酒田南高	古川 一琉 酒田南高	丹治 尊 山形第十	荒生 実慧 NDソフト	東海林 宏一 山形中央高	佐藤 隆空 山形中央高	保科 權 山形五中
7	福島	増子 陽太 学芸石川高	高橋 亜玖吾 いわき秀英中	山口 智規 早稲田大	保戸 摩比呂 学芸石川高	栗村 凌 学芸石川高	三輪 奈帆 駒澤大	谷中 晴 サンベルクス	木村 有希 学芸石川高	若田 大同 学芸石川高	熊谷 聖人 中央台北中
8	茨城	五十嵐 新太 水城高	星野 貴輝 春日学園中	小柴 裕士郎 東京国際大	北川 貴人 東洋大牛久高	丸山 瑠大 鹿島学園高	高橋 翔輝 鹿島学園高	山谷 昌也 ロジスティード	赤津 勇進 小森コーポ	田中 波有 東洋大牛久高	島田 悠之介 S.A.N
9	栃木	千野根 友輝 作新学院高	澤澤 友海 失板中	山口 彰太 日本大	添田 侔斗 那須拓陽高	中村 龍堂 野日本大	佐野 大高 SUBARU	梶谷 瑠哉 SUBARU	山口 聡太 日本大	松本 育也 那須拓陽高	野本 琉樹哉 大田原中
10	群馬	武川 航也 東京農大二高	金子 和樹 伊勢崎一高	森山 真伍 YKK	田中 敬 東京農大二高	岩澤 寛希 東大	塚本 優生 鹿沼中	青木 隆郁 駒澤大	嶋山 侑大 東京農大二高	竹林 大輝 宮崎大	宮崎 耀 宮崎大
11	埼玉	馬場 柚 埼玉栄高	遠見 明駿 川越西中	宇田川 瞬矢 青山学院大	大江 秀弥 春日部高	大森 達三 東大	齋藤 駿 GMOインターネットGro	吉田 祐也 埼玉医科大学G	木村 杏佑 埼玉医科大学G	菅原 大樹 埼玉医科大学G	牛王田 恭裕 さいたま市立大
12	千葉	上杉 敦史 八千代松陵高	石橋 謙 松戸四中	羽生 拓矢 トヨタ紡織	松尾 航希 市立船橋高	山崎 一徹 西武台千葉高	岡 良晴 我孫子中	大島 史也 法政大	鈴木 琉樹 早稲田大	吉村 新一郎 市立船橋高	高田 颯 我孫子市立大
13	東京	池谷 陸斗 駒大高	清浦 幸太 南千住二中	佐藤 有一 青学大	木村 悠未 拓大	寺内 梨 拓大	三原 泰司 丸の内	米井 翔也 J.R.東日本	迎 龍人 東洋大	山田 利生 鹿台	伊藤 洋輝 鹿台
14	神奈川	近藤 寿樹 東海大相模高	直江 星矢 秦野西中	高橋 龍斗 日本体育大	富樫 宙大 東海大相模高	中村 龍堂 東海大相模高	佐野 大高 東海大相模高	佐野 大高 東海大相模高	佐野 大高 東海大相模高	佐野 大高 東海大相模高	佐野 大高 東海大相模高
15	山梨	佐藤 新太 山梨学院大	甲西中 山梨学院大	中央学院高 山梨学院大	東海大甲府高 山梨学院高	山梨学院高 山梨学院高	山梨学院高 山梨学院高	富士山GX 山梨学院大	山梨学院大 山梨学院大	山梨学院大 山梨学院大	山梨学院大 山梨学院大
16	新潟	丸山 展 中越高	近藤 領 新潟五十嵐中	山梨学院高 山梨学院高	山梨学院高 山梨学院高	山梨学院高 山梨学院高	山梨学院高 山梨学院高	山梨学院高 山梨学院高	山梨学院高 山梨学院高	山梨学院高 山梨学院高	山梨学院高 山梨学院高
17	長野	酒井 崇史 佐久長聖高	根岸 知輝 川中島JRC	伊藤 大志 NTT西日本	伊藤 大志 NTT西日本	伊藤 大志 NTT西日本	伊藤 大志 NTT西日本	伊藤 大志 NTT西日本	伊藤 大志 NTT西日本	伊藤 大志 NTT西日本	伊藤 大志 NTT西日本
18	富山	富山商高 富山商高	中川 蒼空 富山商高	YKK 富山商高	YKK 富山商高	YKK 富山商高	YKK 富山商高	YKK 富山商高	YKK 富山商高	YKK 富山商高	YKK 富山商高
19	石川	若狭 怜士 遊学館高	早川 陽基 旭化成	中西 大翔 旭化成	山下 奨馬 旭化成	河津 亮介 旭化成	河津 亮介 旭化成	河津 亮介 旭化成	河津 亮介 旭化成	河津 亮介 旭化成	河津 亮介 旭化成
20	福井	家光 心輔 美万高	越田 健吾 大野市陽明中	川口 慧 コニカミノルタ	山口 翼 コニカミノルタ	山口 翼 コニカミノルタ	山口 翼 コニカミノルタ	山口 翼 コニカミノルタ	山口 翼 コニカミノルタ	山口 翼 コニカミノルタ	山口 翼 コニカミノルタ
21	静岡	佐藤 瑞城 浜松日体高	関 智佑 町立清水中	野中 恒享 国学院大	内海 理稀 島田高	竹下 諒 浜松日体高	中島 壮流 浜松日体高	西澤 侑真 トヨタ紡織	村木 風舞 城西大	石田 悠翔 浜松日体高	浅田 来輝 国府中
22	愛知	山崎 穂葉 豊田大高	尾田 祥太 岡崎南中	田島 駿介 日本体育大	吉村 幸友健 豊川高	大沼 光流 岡崎南中	坂井 俊太 岡崎南中	浅井 皓貴 青学大	平松 享祐 愛知大	鈴木 富大 愛知大	佐藤 大河 守山中
23	三重	古川 爽太郎 伊賀白鳳高	前田 心璃 伊賀白鳳高	西山 雄介 トヨタ自動車	中出 智文 福生高	廣瀬 聡真 川越中	川越中 NTN	古橋 希裕 NTN	平島 伶 NTN	阿竹 嵐 二見中	阿竹 嵐 二見中
24	岐阜	長尾 優汰 美濃加茂高	中嶋 乾成 岩手野中	織橋 巧 美濃加茂高	森 亮太 美濃加茂高	白古見 那由他 美濃加茂高	足立 龍星 ROBLE	能峰 貴哉 東海大	栗本 航希 美濃加茂高	久保 俊太 美濃加茂高	中渡 悠仁 美濃加茂高
25	滋賀	伊勢村 邦太 遊学館高	本庄 瑛太 電工中	安原 海晴 駒澤大	鈴木 佑岳 遊学館高	田島 主税 遊学館高	田中 郁人 遊学館高	谷口 辰熙 NTN	安原 太陽 Ka.o	河合 芳隆 水口東高	勝藤 琉生 彦根東中
26	京都	栗原 将大 京都外大西高	近藤 潤 京大西高	駒澤大 京大西高	岸本 晟 京大西高	沼南高 京大西高	若湯中 京大西高	大坂カス 京大西高	西 研人 京大西高	山崎 龍太 京大西高	山崎 龍太 京大西高
27	大阪	田村 幸太 関西創価高	橋上 琉聖 高野台中	岡田 開成 中央大	岡田 開成 中央大	岡田 開成 中央大	岡田 開成 中央大	岡田 開成 中央大	岡田 開成 中央大	岡田 開成 中央大	岡田 開成 中央大
28	兵庫	新妻 悠己 西脇工高	佐藤 風流 宝殿中	長嶋 幸至 旭化成	新妻 昂己 西脇工高	関田 孝太郎 西脇工高	中川 悠聖 西脇工高	折田 壮太 中央大	折田 壮太 中央大	折田 壮太 中央大	折田 壮太 中央大
29	奈良	飯干 颯大 智辯力レッシ高	田中 世奈 奈良学園中	植代 健児 奈良学園中	松山 怜平 奈良学園中	森田 頼人 奈良学園中	山口 剛生 奈良学園中	海本 朗史 奈良学園中	柏木 優希 奈良学園中	原田 睦矢 奈良学園中	杉原 毅 奈良学園中
30	和歌山	日向 奏介 和歌山北高	増元 志斗 津田中	上野山 拳士朗 青学大	土橋 弘典 智辯和歌山高	西崎 健人 智辯和歌山高	山崎 友喜 智辯和歌山高	三原 涼雅 智辯和歌山高	太田 煌 智辯和歌山高	前川 瑛伸 智辯和歌山高	大島 奏音 智辯和歌山高
31	鳥取	本田 桜二郎 鳥取城北高	長田 望 鳥取城北高	岩田 真之 鳥取城北高	永永 琉海 鳥取城北高	村上 遼世 鳥取城北高	土橋 一輝 鳥取城北高	丹井 健太 鳥取城北高	大下 智矢 鳥取城北高	竹ノ下 風雄 鳥取城北高	山下 宗貴 鳥取城北高
32	島根	通藤 光基 平田高	佐古 幸磨 松江一中	伊藤 雅唯 益田東高	石川 幸輝 益田東高	今岡 健志 益田東高	山崎 龍太 益田東高	若田 拓海 J.F.Eスチール	山崎 龍太 益田東高	三浦 瑞空 益田東高	山崎 龍太 益田東高
33	岡山	曾根 翔輝 倉敷高	伊折 駿希 倉敷高	黒田 朝日 青学大	田中 陽音 倉敷高	北村 海智 倉敷高	中村 豊樹 倉敷高	池田 勲汰 中国電力	黒田 然 中国電力	北村 達 中国電力	井上 祐信 中国電力
34	広島	土間 重哉 世羅高	小野 蒼太 F.K.C	伊藤 達弥 富士通	中西 雄也 世羅高	新見 春陽 世羅高	水戸 拓真 坂中	岡原 仁志 中国電力	中島 大就 中国電力	石尾 海渡 中国電力	栗栖 悠人 中国電力
35	山口	大濱 康瑛 宇部鴻城高	久野 陽向 富田中	高山 豪起 国学院大	山下 大知 高川学園高	平尾 光太郎 宇部鴻城高	三宅 悠斗 山口大内中	野村 颯斗 中国電力	吉中 祐太 中国電力	佐伯 颯太 中国電力	村中 虹輝 中国電力
36	香川	三谷 大輝 栄明高	川下 遼久 日本体育大	意見 紅郎 日本体育大	森川 恭丞 小豆島中央高	山本 洋輝 四国香川西高	立石 悠真 香大附坂出中	木山 達哉 マツタ	藤田 大輝 京都産業大	赤松 新太 四国香川西高	宮本 幸弥 市立川島中
37	徳島	田井 蓮 つるぎ高	吉田 彪成 小松島高	梅崎 蓮 大塚製薬	喜多 勇貴 徳島科学技術高	小郷 紘矢 徳島科学技術高	佐賀 凌 徳島科学技術高	國行 龍生 大塚製薬	中村 光緒 大塚製薬	尾池 駿一 大塚製薬	篠原 歩夢 市立川島中
38	愛媛	加藤 佑樹 今治北高	松尾 秀晟 西条南中	千守 倫央 大塚製薬	白石 慎治 宇和島	梅本 新太 松山南高	二宮 海哩 愛媛PA	丹 柊太郎 専大	須田 賢 拓殖大学	三好 悠太 宇和島	井関 彰人 三間中
39	高知	山本 聖也 高知農高	松本 大篤 中村中	高石 樹 国学院大	濱口 碧月 高知農高	公文 翔太 高知農高	前田 諒瑞 高知農高	田辺 真咲 武蔵野学院	中尾 晟華 大城 義己	北川 歩夢 高知農高	新開 大斗 中村中
40	福岡	松尾 貴 飯塚高	出田 隆之助 中京中	漆畑 遼人 安川電機	矢野 未来翔 飯塚高	内 坂太 福岡一高	濱田 澤乃助 福岡一高	山本 歩夢 福岡一高	大城 義己 福岡一高	世利 雄太 福岡一高	野中 大雅 佐賀中
41	佐賀	今村 仁 鳥栖工高	野下 遼真 鳥栖RC	上野 裕一郎 ひらまつ病院	辻 竜乃介 鳥栖工高	下森 実直 鳥栖工高	馬場 奏輔 三日月	萩久保 寛也 ひらまつ病院	谷口 颯太 帝京大	川副 剛輝 鳥栖工高	佐藤 大地 致遠館中
42	長崎	内田 涼太 鎮西学院高	陳本 虎次郎 小長井中	守屋 和希 三菱重工	百田 好希 鎮西学院高	黒谷 蘭太郎 長崎日本大学高	戸川 心聖 魚目	小林 大晟 三菱重工	花尾 恭輔 三菱重工	武石 兼信 三菱重工	永永 歩睦 佐賀中
43	熊本	門崎 蒼大 九州学院高	山本 盛斗 大分中	鶴川 正也 GMOインターネットGro	中村 允純 九州学院高	熊本 隼 熊本工高	船津 佑真 米野岳中	梅岡 由浩 帝京大	黒木 陽向 創価大	山崎 龍太 鹿島学園	山崎 龍太 鹿島学園
44	大分	大分東明高 大分東明高	大分東明高 大分東明高	大分東明高 大分東明高	大分東明高 大分東明高	大分東明高 大分東明高	大分東明高 大分東明高	大分東明高 大分東明高	大分東明高 大分東明高	大分東明高 大分東明高	大分東明高 大分東明高
45	宮崎	彌生 悠 宮崎大高	秋井 祐人 宮崎大高	土乃 英和 旭化成	赤崎 海太 旭化成	小林 高 旭化成	小林 高 旭化成	小林 高 旭化成	小林 高 旭化成	小林 高 旭化成	小林 高 旭化成
46	鹿児島	米永 侑悟 鹿児島工高	羽田 悠馬 大口中	飯田 翔大 青学大	林川 維伸 鹿児島西高	常田 励羽 鹿児島西高	川川 泰生 鹿児島西高	玉目 陸 鹿児島西高	石岡 大佑 鹿児島西高	前田 陽向 鹿児島西高	橋口 太賀 鹿児島西高
47	沖縄	杉本 拓海 那覇西高	川満 悠太郎 豊崎中	喜数 純平 国学院大	米須 清翔 北山高	藤田 航鼓 北山高	今津仁中 北山高	上原 琉翔 国学院大	順天堂大 那覇西高	那覇西高 那覇西高	那覇西高 那覇西高

ひろしま男子駅伝 一般・学生（10,000m）参加選手ランキング50傑

順位	記 録	都道府県	名 前	F	所 属	予想区
1	27:28.50	26 京都	佐藤 圭汰 サウ ケイ		駒澤大	第3区
2	27:36.00	27 大阪	小林 歩 コバヤシ ヲム	[F1]群馬	S U B A R U	第7区
3	27:36.61	21 静岡	西澤 侑真 ニシザワ ユウマ	[F4]愛知	トヨタ紡織	第7区
4	27:36.64	21 静岡	野中 恒亨 ノナカ ヒロシ		國學院大	第3区
5	27:37.06	27 大阪	岡田 開成 オカダ カイセイ		中央大	第3区
6	27:37.62	33 岡山	黒田 朝日 クロダ アサヒ		青学大	第3区
7	27:38.28	41 佐賀	荻久保 寛也 オギクボ ヒロヤ		ひらまつ病院	第7区
8	27:40.50	28 兵庫	藤田 大智 フジタ ダイチ		中央大	第7区
9	27:43.33	43 熊本	鶴川 正也 ツルカワ マサヤ	[F1]東京	GMOインターネットGrp	第3区
10	27:43.92	28 兵庫	折田 壮太 オリタ ソウタ		青学大	補欠A
11	27:45.05	1 北海道	本間 颯 ホンマ ハヤテ		中央大	第3区
12	27:45.72	34 広島	伊豫田 達弥 イヅダ タツヤ	[F1]千葉	富士通	第3区
13	27:46.88	23 三重	川瀬 翔矢 カワセ ショウヤ		NTN	第7区
14	27:49.90	11 埼玉	宇田川 瞬矢 ウダガワ シュンヤ		青学大	第3区
15	27:51.26	11 埼玉	吉田 祐也 ヨシダ ユウヤ	[F1]東京	GMOインターネットGrp	第7区
16	27:51.44	40 福岡	山本 歩夢 ヤマト ヲム	[F1]宮崎	旭化成	第7区
17	27:51.51	46 鹿児島	飯田 翔大 イイダ カイト		青学大	第3区
18	27:52.09	43 熊本	楠岡 由浩 ナカノ ヨシヒロ		帝京大	第7区
19	27:52.29	16 新潟	岸本 大紀 キシモト ヒロリ	[F2]東京	GMOインターネットGrp	第3区
20	27:53.85	17 長野	濱口 大和 ハマグチ ヤマト		中央大	補欠A
21	27:55.93	45 宮崎	佐藤 愛斗 サウ アイト		青学大	第7区
22	27:56.84	14 神奈川	平島 龍斗 ヒラシマ リュウト		日本体育大	第3区
23	27:58.54	4 宮城	山平 怜生 ヤマヒラ レイ	[F1]東京	M A B P	第7区
24	27:59.90	10 群馬	森山 真伍 モリヤマ シンゴ	[F1]富山	Y K K	第3区
25	28:01.71	41 佐賀	上野 裕一郎 ウエノ ユウイチロウ		ひらまつ病院	第3区
26	28:02.27	9 栃木	梶谷 瑠哉 カジヤニ リュウヤ	[F1]群馬	S U B A R U	第7区
27	28:04.93	12 千葉	羽生 拓矢 ハニユウ タツヤ	[F2]愛知	トヨタ紡織	第3区
28	28:07.75	13 東京	佐藤 有一 サウ ユウイチ		青学大	第3区
29	28:08.26	17 長野	花岡 寿哉 ハナカ ヒサヤ		東海大	第7区
30	28:08.56	26 京都	並川 颯太 ナミガワ ソウタ		中央大	補欠A
31	28:08.67	37 徳島	梅崎 蓮 ウメザキ レン		大塚製薬	第3区
32	28:11.41	22 愛知	田島 駿介 タジマ シュンスケ		日本体育大	第3区
33	28:11.54	34 広島	岡原 仁志 オカハラ ヒトシ		中電工	第7区
34	28:12.12	33 岡山	池田 勘汰 イケダ カンタ	[F1]広島	中国電力	第7区
35	28:12.73	14 神奈川	児玉 真輝 コダマ マサキ	[F1]東京	GMOインターネットGrp	補欠A
36	28:15.18	35 山口	野村 颯斗 ノムラ ハヤト	[F3]広島	中国電力	第7区
37	28:15.40	38 愛媛	千守 倫央 チモリ トモヒロ	[F2]徳島	大塚製薬	第3区
38	28:15.58	27 大阪	七枝 直 ナナエ ナオ		中央大	補欠A
39	28:15.82	26 京都	西 研人 ニシ ケント	[F3]大阪	大阪ガス	第7区
40	28:15.88	3 岩手	小袖 英人 コソベ ヒデアキ	[F2]東京	H o n d a	第7区
41	28:15.94	45 宮崎	土方 英和 ヒジカタ ヒデアキ		旭化成	第3区
42	28:16.41	46 鹿児島	玉目 陸 タメリ リク		順天堂大	第7区
43	28:16.47	6 山形	下條 乃將 シメジ ヨウタイスケ		N D ソフト	第3区
43	28:16.47	23 三重	西山 雄介 ニシヤマ ユウスケ	[F3]愛知	トヨタ自動車	第3区
45	28:16.76	47 沖縄	上原 琉翔 ウエハラ リュウト		國學院大	第7区
46	28:16.84	28 兵庫	長嶋 幸宝 ナガシマ ソウタ	[F1]宮崎	旭化成	第3区
47	28:17.70	8 茨城	小柴 裕士郎 コシバ ユウジロウ		東京国際大	第3区
48	28:17.76	40 福岡	大城 義己 オオシロ ヨシキ		トヨタ自動車九州	補欠A
49	28:17.84	19 石川	中西 大翔 カナシ タイカ	[F1]宮崎	旭化成	第3区
50	28:18.20	40 福岡	漆畑 瑠人 ヲシバタ リュウト		安川電機	第3区

ひろしま男子駅伝 一般・学生（5,000m）参加選手ランキング

順位	記 録	都道府県	名 前	F	所 属	予想区
1	13:32.34	12 千葉	鈴木 琉胤 スズキ ルイ		早稲田大	補欠 A
2	13:33.47	13 東京	米井 翔也 ヨネイ ショウヤ		J R 東日本	第 7 区
3	13:48.27	20 福井	川口 慧 カワグチ ケイ	[F2] 東京	コニカミノルタ	第 3 区
4	13:49.71	7 福島	谷中 晴 タニナカ ハル		駒澤大	第 7 区
5	13:55.14	20 福井	斎藤 将也 サイトウ ショウヤ		城西大	第 7 区
6	14:18.21	24 岐阜	熊崎 貴哉 クマザキ タカヤ	[F1] 徳島	大塚製薬	第 7 区

ひろしま男子駅伝 高校生（5,000m）参加選手ランキング50傑

順位	記 録	都道府県	名 前	F	所 属	予想区
1	13:27.26	7 福島	増子 陽太 マシヨ ヲヲ		学法石川高	第1区
2	13:34.38	7 福島	栗村 凌 クリムラ リョウ		学法石川高	第5区
3	13:35.14	1 北海道	吉田 星 ヨシダ セイ		東海大札幌高	第1区
4	13:35.33	28 兵庫	新妻 遼己 ニヅマ ハルキ		西脇工高	第1区
5	13:39.13	34 広島	土間 董哉 ドマ ナヤ		世羅高	第1区
6	13:43.59	31 鳥取	本田 桜二郎 ホンダ オウジロウ		鳥取城北高	第1区
7	13:44.74	33 岡山	首藤 海翔 シュトウ カイト		倉敷高	第1区
8	13:46.10	4 宮城	鈴木 大翔 スズキ ヒロト		仙台育英高	第5区
9	13:46.97	4 宮城	菅野 元太 スガノ ゲンタ		仙台育英高	第1区
10	13:48.83	41 佐賀	今村 仁 イマムラ ジン		鳥栖工高	第1区
11	13:49.50	8 茨城	五十嵐 新太 イガらし シンタ		水城高	第1区
12	13:49.98	31 鳥取	村上 遵世 ムラカミ ジュンセイ		鳥取城北高	第5区
13	13:50.88	39 高知	山本 聖也 ヤマト セイヤ		高知農高	第1区
14	13:51.30	4 宮城	若林 司 ワカバヤシ ユウサ		仙台育英高	第4区
15	13:51.83	1 北海道	林 柚杏 ハヤシ ユウア		札幌山の手高	第5区
16	13:52.00	2 青森	工藤 優唯 クドウ ユウイ		青森山田高	第1区
17	13:53.40	42 長崎	内田 涼太 ウチダ リョウタ		鎮西学院高	第1区
18	13:55.07	12 千葉	松尾 航希 マツオ コウキ		市立船橋高	第4区
19	13:55.61	13 東京	池谷 陸斗 イケヤ リクト		駒大高	第1区
20	13:55.96	17 長野	酒井 崇史 サカイ シュウジ		佐久長聖高	第1区
21	13:56.14	4 宮城	佐藤 賢仁 サトウ ケント		仙台育英高	補欠B
22	13:56.15	11 埼玉	馬場 柚 ババ ユヅル		埼玉栄高	第1区
23	13:56.96	7 福島	保芦 摩比呂 ホアシ マヒロ		学法石川高	第4区
24	13:57.19	43 熊本	門間 蒼大 モンマ ソウダイ		九州学院高	第1区
25	13:57.82	26 京都	稲垣 翔馴 イナガキ カン		洛南高	第5区
26	13:57.85	2 青森	山本 悠悟 ヤマト ユウゴ		青森山田高	第5区
27	13:58.62	3 岩手	古川 陽樹 フルカワ ハルキ		盛岡大附高	第1区
28	13:59.00	14 神奈川	近藤 寿樹 コントウ カズキ		東海大相模高	第1区
29	13:59.74	27 大阪	田村 幸太 タムラ コウタ		関西創価高	第1区
30	14:01.96	22 愛知	大沼 光琉 オオヌマ ヒカル		豊川高	第5区
31	14:03.31	29 奈良	飯干 颯大 イハシ ソウタ		智辯カレッジ高	第1区
32	14:04.20	28 兵庫	新妻 昂己 ニヅマ コウキ		西脇工高	第4区
33	14:04.53	41 佐賀	下森 実直 シタモリ ミロリ		鳥栖工高	第5区
34	14:05.06	26 京都	栗原 将大 クハラ マサヒロ		京都外大西高	第1区
35	14:06.08	16 新潟	丸山 展 マルヤマ ノブ		中越高	第1区
36	14:06.56	33 岡山	北村 海智 キタムラ ナチ		倉敷高	第5区
37	14:07.76	28 兵庫	藤岡 孝太郎 フジオカ コウタロウ		須磨学園高	第5区
38	14:08.54	43 熊本	田中 允紳 タナカ マサノブ		九州学院高	第4区
39	14:08.97	10 群馬	武川 航也 タケカワ コウヤ		東京農大二高	第1区
40	14:09.97	13 東京	木村 悠未 キムラ ユミ		拓大一高	第4区
41	14:10.07	17 長野	赤坂 直人 アカサ ナオト		佐久長聖高	第4区
42	14:11.28	24 岐阜	長尾 優汰 ナガオ ユウタ		美濃加茂高	第1区
43	14:12.08	13 東京	寺内 頼 テラウチ ライ		拓大一高	第5区
44	14:12.22	45 宮崎	上田 充琉 ウエダ ミフル		小林高	補欠B
45	14:12.24	11 埼玉	栗林 凜太郎 クリハヤシ リンタロウ		花咲徳栄高	補欠B
46	14:12.58	17 長野	林 和輝 ハヤシ カズキ		佐久長聖高	補欠B
47	14:12.71	11 埼玉	大江 秀弥 オエ シュウヤ		春日部高	第4区
48	14:12.81	3 岩手	山田 陸 ヤマダ リク		一関学院高	第5区
49	14:12.92	12 千葉	上杉 敦史 ウエスキ アツシ		八千代松陰高	第1区
50	14:12.93	17 長野	小海 楽空 コカイ ガク		佐久長聖高	第5区

ひろしま男子駅伝 中学校生（3,000m）参加選手ランキング50傑

順位	記 録	都道府県	名 前	F	所 属	予想区
1	8:26.12	22 愛知	尾田 祥太 ガ ^ン ショウタ		岡崎南中	第2区
2	8:30.00	40 福岡	出田 隆之助 イデ ^タ リュウノスケ		中京中	第2区
3	8:30.07	21 静岡	関 響佑 ケイ キョウスケ		清水中	第2区
4	8:32.06	33 岡山	伊折 駿希 イオリ トシキ		倉敷南中	第2区
5	8:33.69	27 大阪	樋上 琉聖 ヒノエ リュウセイ		ドリームアスリート	第2区
6	8:34.13	14 神奈川	直江 星矢 ナガエ セイヤ		秦野西中	第2区
7	8:34.43	7 福島	高橋 亜玖吾 タカハシ アキラ		いわき秀英中	第2区
8	8:34.44	40 福岡	淵田 凜乃助 フチタ リンノスケ		沼中	第6区
9	8:35.86	40 福岡	野中 大雅 ノナカ タイガ		明星中	補欠C
10	8:35.93	1 北海道	菅原 篤志 スガハラ アツシ		北海道ハイテクACA	第2区
11	8:36.29	13 東京	溝部 幸太 ミヅベ コウタ		南千住二中	第2区
12	8:36.83	26 京都	近藤 潤 コンドウ ジュン		嵯峨中	第2区
13	8:36.94	6 山形	竹田 圭吾 タケタ ケイゴ		白鷹中	第2区
14	8:37.34	14 神奈川	芝田 力 シバタ リキ		麻溝台中	第6区
15	8:37.63	28 兵庫	佐藤 颯流 サトウ ハル		宝殿中	第2区
16	8:37.97	28 兵庫	中川 悠聖 ナカガワ ユウセイ		稲美北中	第6区
17	8:37.98	28 兵庫	山田 遼翔 ヤマダ ハルト		稲美北中	補欠C
18	8:38.42	22 愛知	佐藤 大河 サトウ タイガ		守山中	補欠C
19	8:38.50	34 広島	小野 蒼太 オノ ソウタ		F.K.C	第2区
20	8:39.11	13 東京	今泉 泰司 イマイズ ミタイジ		城北AC	第6区
21	8:39.70	7 福島	熊谷 誓人 クマガイ ヒカル		中央台北中	補欠C
22	8:40.15	34 広島	水戸 拓真 ミヅトモ		坂中	第6区
23	8:40.24	2 青森	山本 壱咲 ヤマモト イッサ		MKR	第6区
24	8:41.04	14 神奈川	岡本 啓太郎 オカモト ケイタロウ		弥栄中	補欠C
25	8:41.24	21 静岡	中島 壮琉 ナカジマ タケル		袋井陸上	第6区
26	8:41.38	11 埼玉	齋藤 駿 サイトウ シュン		鶴ヶ島藤中	第6区
27	8:41.73	11 埼玉	逸見 明駿 エミ アキトシ		川越西中	第2区
28	8:41.89	26 京都	菊本 瑛太 キクモト エイタ		若浦中	第6区
28	8:42.10	26 京都	柳瀬 健心 ヤナセ ケンシン		男山三中	補欠C
30	8:42.20	29 奈良	杉原 毅 スギハラ タケル		上中	補欠C
31	8:43.26	7 福島	三輪 奈槻 ミヅナツキ		船引中	第6区
32	8:43.44	22 愛知	坂井 俊太 サカイ シュンタ		岡崎福岡中	第6区
33	8:44.20	46 鹿児島	羽田 悠馬 ハダ ユウマ		大口中央中	第2区
34	8:44.21	11 埼玉	牛王田 恭裕 ウシキング ヤスヒロ		さいたま与野南中	補欠C
35	8:44.37	19 石川	早川 陽基 ハヤカワ ハルキ		浅野川中	第2区
36	8:45.06	35 山口	三宅 悠斗 ミヤケ ハルト		山口大内中	第6区
37	8:45.87	17 長野	齋藤 空澄 サイトウ ソウタ		真田クラブ	第6区
38	8:46.05	44 大分	矢野 功一郎 ヤノ コウイチロウ		サザンカRC	第6区
39	8:46.11	33 岡山	中村 曹獅 ナカムラ ソウシ		さくら走練	第6区
40	8:46.24	42 長崎	隈本 虎次郎 クマモト コジロウ		小長井中	第2区
41	8:46.47	13 東京	伊藤 洋輝 イノウエ ヒロキ		鹿骨中	補欠C
42	8:46.49	4 宮城	後藤 優空ゴトウ ユウ		古川黎明中	第2区
43	8:46.57	34 広島	栗栖 悠人 クリス ユウト		大門中	補欠C
44	8:46.84	1 北海道	藤井 健登 フジイ ケント		札幌真駒内中	第6区
45	8:46.86	4 宮城	佐藤 駿多 サトウ ハヤタ		錦ヶ丘中	第6区
46	8:47.03	9 栃木	野本 琉樹哉 ノモト ルキヤ		大田原中	補欠C
47	8:47.37	21 静岡	浅田 来輝 アサダ ライキ		函南RC	補欠C
48	8:47.44	35 山口	久野 陽向 ヒサノ ヒナタ		富田中	第2区
48	8:47.44	45 宮崎	秋月 祐人 アキツキ ユウト		宮崎大淀中	第2区
50	8:47.49	12 千葉	石橋 謙 イシバシ ケン		松戸四中	第2区

天皇盃 第31回全国男子駅伝 都道府県ランキング表

No.	都道府県	総合 (48.0Km)		一般 (21.5Km)		高校 (20.5Km)		中学 (6.0Km)	
		順位	時間	順位	時間	順位	時間	順位	時間
1	北海道	7	2:15.03	15	60.35	4	57.07	11	17.21
2	青森	32	2:18.05	47	62.56	7	57.33	20	17.36
3	岩手	24	2:17.08	29	61.17	15	57.58	35	17.53
4	宮城	2	2:14.50	18	60.45	2	56.33	15	17.32
5	秋田	47	2:20.47	43	61.53	47	60.42	47	18.12
6	山形	29	2:17.51	35	61.24	29	58.58	14	17.29
7	福島	5	2:14.58	40	61.44	1	55.57	7	17.17
8	茨城	21	2:17.01	33	61.21	14	57.56	27	17.44
9	栃木	28	2:17.50	25	60.57	31	59.05	32	17.48
10	群馬	30	2:17.53	20	60.50	32	59.09	37	17.54
11	埼玉	8	2:15.04	5	59.50	12	57.52	13	17.22
12	千葉	18	2:16.31	20	60.50	18	58.05	20	17.36
13	東京	14	2:15.51	23	60.51	10	57.45	6	17.15
14	神奈川	13	2:15.46	16	60.36	17	57.59	3	17.11
15	山梨	32	2:18.05	31	61.20	27	58.52	35	17.53
16	新潟	20	2:16.43	14	60.23	22	58.35	29	17.45
17	長野	16	2:16.17	19	60.49	11	57.47	25	17.41
18	富山	36	2:18.42	28	61.15	38	59.46	25	17.41
19	石川	45	2:19.59	40	61.44	46	60.40	18	17.35
20	福井	27	2:17.41	17	60.43	34	59.11	30	17.47
21	静岡	11	2:15.26	1	59.20	28	58.55	3	17.11
22	愛知	19	2:16.35	20	60.50	23	58.36	2	17.09
23	三重	25	2:17.12	10	60.14	30	58.59	44	17.59
24	岐阜	39	2:19.00	45	62.10	33	59.10	23	17.40
25	滋賀	35	2:18.41	31	61.20	37	59.32	33	17.49
26	京都	4	2:14.54	6	59.53	9	57.44	7	17.17
27	大阪	3	2:14.52	2	59.21	19	58.10	11	17.21
28	兵庫	1	2:14.25	8	60.07	3	57.04	5	17.14
29	奈良	31	2:17.58	38	61.35	24	58.39	27	17.44
30	和歌山	44	2:19.52	39	61.36	44	60.21	41	17.55
31	鳥取	23	2:17.04	44	62.03	4	57.07	37	17.54
32	島根	46	2:20.11	42	61.49	43	60.17	46	18.05
33	岡山	6	2:15.01	7	60.00	8	57.43	9	17.18
34	広島	10	2:15.23	8	60.07	15	57.58	9	17.18
35	山口	34	2:18.19	24	60.55	40	59.52	15	17.32
36	香川	41	2:19.21	26	61.10	42	60.13	43	17.58
37	徳島	43	2:19.28	33	61.21	41	60.12	41	17.55
38	愛媛	38	2:18.54	36	61.30	36	59.24	45	18.00
39	高知	40	2:19.07	46	62.22	26	58.51	37	17.54
40	福岡	15	2:16.13	12	60.21	25	58.48	1	17.04
41	佐賀	9	2:15.06	4	59.49	6	57.30	30	17.47
42	長崎	26	2:17.28	36	61.30	20	58.20	22	17.38
43	熊本	12	2:15.30	3	59.45	13	57.54	34	17.51
44	大分	37	2:18.49	30	61.19	39	59.50	23	17.40
45	宮崎	17	2:16.29	13	60.22	21	58.32	18	17.35
46	鹿児島	22	2:17.02	11	60.19	34	59.11	15	17.32
47	沖縄	42	2:19.27	27	61.12	44	60.21	37	17.54

天皇盃 第31回全国男子駅伝 都道府県ランキング表

No.	都道府県	総合 (48.0Km)		一般 (21.5Km)		高校 (20.5Km)		中学 (6.0Km)	
		順位	時間	順位	時間	順位	時間	順位	時間
28	兵庫	1	2:14.25	8	60.07	3	57.04	5	17.14
4	宮城	2	2:14.50	18	60.45	2	56.33	15	17.32
27	大阪	3	2:14.52	2	59.21	19	58.10	11	17.21
26	京都	4	2:14.54	6	59.53	9	57.44	7	17.17
7	福島	5	2:14.58	40	61.44	1	55.57	7	17.17
33	岡山	6	2:15.01	7	60.00	8	57.43	9	17.18
1	北海道	7	2:15.03	15	60.35	4	57.07	11	17.21
11	埼玉	8	2:15.04	5	59.50	12	57.52	13	17.22
41	佐賀	9	2:15.06	4	59.49	6	57.30	30	17.47
34	広島	10	2:15.23	8	60.07	15	57.58	9	17.18
21	静岡	11	2:15.26	1	59.20	28	58.55	3	17.11
43	熊本	12	2:15.30	3	59.45	13	57.54	34	17.51
14	神奈川	13	2:15.46	16	60.36	17	57.59	3	17.11
13	東京	14	2:15.51	23	60.51	10	57.45	6	17.15
40	福岡	15	2:16.13	12	60.21	25	58.48	1	17.04
17	長野	16	2:16.17	19	60.49	11	57.47	25	17.41
45	宮崎	17	2:16.29	13	60.22	21	58.32	18	17.35
12	千葉	18	2:16.31	20	60.50	18	58.05	20	17.36
22	愛知	19	2:16.35	20	60.50	23	58.36	2	17.09
16	新潟	20	2:16.43	14	60.23	22	58.35	29	17.45
8	茨城	21	2:17.01	33	61.21	14	57.56	27	17.44
46	鹿児島	22	2:17.02	11	60.19	34	59.11	15	17.32
31	鳥取	23	2:17.04	44	62.03	4	57.07	37	17.54
3	岩手	24	2:17.08	29	61.17	15	57.58	35	17.53
23	三重	25	2:17.12	10	60.14	30	58.59	44	17.59
42	長崎	26	2:17.28	36	61.30	20	58.20	22	17.38
20	福井	27	2:17.41	17	60.43	34	59.11	30	17.47
9	栃木	28	2:17.50	25	60.57	31	59.05	32	17.48
6	山形	29	2:17.51	35	61.24	29	58.58	14	17.29
10	群馬	30	2:17.53	20	60.50	32	59.09	37	17.54
29	奈良	31	2:17.58	38	61.35	24	58.39	27	17.44
2	青森	32	2:18.05	47	62.56	7	57.33	20	17.36
15	山梨	32	2:18.05	31	61.20	27	58.52	35	17.53
35	山口	34	2:18.19	24	60.55	40	59.52	15	17.32
25	滋賀	35	2:18.41	31	61.20	37	59.32	33	17.49
18	富山	36	2:18.42	28	61.15	38	59.46	25	17.41
44	大分	37	2:18.49	30	61.19	39	59.50	23	17.40
38	愛媛	38	2:18.54	36	61.30	36	59.24	45	18.00
24	岐阜	39	2:19.00	45	62.10	33	59.10	23	17.40
39	高知	40	2:19.07	46	62.22	26	58.51	37	17.54
36	香川	41	2:19.21	26	61.10	42	60.13	43	17.58
47	沖縄	42	2:19.27	27	61.12	44	60.21	37	17.54
37	徳島	43	2:19.28	33	61.21	41	60.12	41	17.55
30	和歌山	44	2:19.52	39	61.36	44	60.21	41	17.55
19	石川	45	2:19.59	40	61.44	46	60.40	18	17.35
32	島根	46	2:20.11	42	61.49	43	60.17	46	18.05
5	秋田	47	2:20.47	43	61.53	47	60.42	47	18.12

天皇盃 第31回全国男子駅伝 複数回数出場者一覧表 (12回以上)

回数		No.	都道府県	選手名	別名	カガナ	所属	大会	30回大会まで 区間 記録 順位
1	31	鳥島	取取	岡本	直己	カキ	東伯中	5回	2区 8.50 13
2	31	鳥島	取取	岡本	直己	カキ	由良青英高	7回	1区 20.16 6
3	31	鳥島	取取	岡本	直己	カキ	由良青英高	8回	1区 20.23 10
4	31	鳥島	取取	岡本	直己	カキ	明治大	10回	7区 38.52 28
5	31	鳥島	取取	岡本	直己	カキ	明治大	11回	7区 38.46 14
6	31	鳥島	取取	岡本	直己	カキ	明治大	12回	7区 38.54 18
7	34	鳥島	取取	岡本	直己	カキ	中国電力	13回	3区 23.51 2
8	34	鳥島	取取	岡本	直己	カキ	中国電力	14回	7区 37.55 1
9	34	鳥島	取取	岡本	直己	カキ	中国電力	15回	3区 24.19 4
10	34	鳥島	取取	岡本	直己	カキ	中国電力	16回	3区 24.17 6
11	34	鳥島	取取	岡本	直己	カキ	中国電力	18回	3区 23.59 4
12	34	鳥島	取取	岡本	直己	カキ	中国電力	19回	3区 24.07 8
13	34	鳥島	取取	岡本	直己	カキ	中国電力	20回	3区 24.38 18
14	31	鳥島	取取	岡本	直己	[F1]	中国電力	21回	3区 25.16 26
15	31	鳥島	取取	岡本	直己	[F2]	中国電力	23回	3区 24.31 19
16	31	鳥島	取取	岡本	直己	[F3]	中国電力	24回	3区 24.13 4
17	31	鳥島	取取	岡本	直己	[F4]	中国電力	25回	3区 23.54 2
18	31	鳥島	取取	岡本	直己	[F5]	中国電力	28回	3区 24.11 21
19	31	鳥島	取取	岡本	直己	[F6]	中国電力	29回	7区 38:58* 33
1	9	栃木	宇賀	宇賀	宇賀	カキ	陽東中	8回	2区 8.43 5
2	9	栃木	宇賀	宇賀	宇賀	カキ	作新学院高	9回	4区 14.37 3
3	9	栃木	宇賀	宇賀	宇賀	カキ	作新学院高	10回	1区 20.09 3
4	9	栃木	宇賀	宇賀	宇賀	カキ	作新学院高	11回	1区 20.31 1
5	9	栃木	宇賀	宇賀	宇賀	カキ	駒澤大	12回	3区 24.18 8
6	9	栃木	宇賀	宇賀	宇賀	カキ	駒澤大	13回	7区 38.38 5
7	9	栃木	宇賀	宇賀	宇賀	カキ	駒澤大	14回	3区 24.24 14
8	9	栃木	宇賀	宇賀	宇賀	カキ	駒澤大	15回	7区 38.17 8
9	9	栃木	宇賀	宇賀	宇賀	[F1]	コニカミ	16回	7区 37.39 5
10	9	栃木	宇賀	宇賀	宇賀	[F2]	コニカミ	17回	7区 37.47 3
11	9	栃木	宇賀	宇賀	宇賀	[F3]	コニカミ	20回	7区 38.07 7
12	9	栃木	宇賀	宇賀	宇賀	[F4]	コニカミ	23回	3区 24.43 27
13	9	栃木	宇賀	宇賀	宇賀	[F5]	コニカミ	24回	7区 38:52 31
1	41	佐賀	賀賀	前田	和浩	カキ	白石中	1回	6区 9.05 25
2	41	佐賀	賀賀	前田	和浩	カキ	白石中	2回	2区 8.39 1 区間新
3	41	佐賀	賀賀	前田	和浩	カキ	白石高	4回	1区 14.20 10
4	41	佐賀	賀賀	前田	和浩	[F1]	白石高	5回	1区 20.10 2
5	41	佐賀	賀賀	前田	和浩	[F2]	九電工	6回	3区 24.56 23
6	41	佐賀	賀賀	前田	和浩	[F3]	九電工	7回	7区 38.56 20
7	41	佐賀	賀賀	前田	和浩	[F4]	九電工	8回	3区 24.03 2
8	40	佐賀	賀賀	前田	和浩	[F5]	九電工	10回	3区 24.11 5
9	40	佐賀	賀賀	前田	和浩	[F6]	九電工	11回	7区 39.17 31
10	40	佐賀	賀賀	前田	和浩	[F7]	九電工	12回	3区 23.58 4
11	40	佐賀	賀賀	前田	和浩	[F8]	九電工	13回	3区 24.59 40
12	41	佐賀	賀賀	前田	和浩	[F9]	九電工	14回	3区 24.18 9
1	36	香川	香香	三三	祐祐	ミヤ	大野原中	4回	6区 9.12 19
2	36	香川	香香	三三	祐祐	ミヤ	大野原中	5回	2区 8.52 18
3	36	香川	香香	三三	祐祐	ミヤ	大野原高	6回	1区 21.20 32
4	36	香川	香香	三三	祐祐	ミヤ	尽誠学	7回	1区 20.27 11
5	36	香川	香香	三三	祐祐	ミヤ	尽誠学	8回	1区 19.54 4 区間新
6	40	香川	香香	三三	祐祐	ミヤ	トヨタ自動車九州	9回	3区 23.55 2
7	40	香川	香香	三三	祐祐	ミヤ	トヨタ自動車九州	10回	3区 23.35 2 区間新
8	40	香川	香香	三三	祐祐	ミヤ	トヨタ自動車九州	13回	7区 38.28 3
9	40	香川	香香	三三	祐祐	ミヤ	トヨタ自動車九州	14回	3区 23.49 1
10	40	香川	香香	三三	祐祐	ミヤ	トヨタ自動車九州	16回	3区 24.43 32
11	40	香川	香香	三三	祐祐	ミヤ	トヨタ自動車九州	18回	7区 38.48 16
12	36	香川	香香	三三	祐祐	ミヤ	トヨタ自動車九州	19回	7区 39.35 40
1	24	岐阜	浅浅	岡岡	満憲	アサ	古川中	12回	2区 9.02 32
2	24	岐阜	浅浅	岡岡	満憲	アサ	古川中	13回	2区 9.00 19
3	24	岐阜	浅浅	岡岡	満憲	アサ	中京高	15回	1区 20.52 25
4	24	岐阜	浅浅	岡岡	満憲	アサ	中京高	16回	1区 20.22 11
5	24	岐阜	浅浅	岡岡	満憲	アサ	東京農大	17回	3区 24.35 14
6	28	岐阜	浅浅	岡岡	満憲	アサ	東京農大	19回	3区 25.09 37
7	24	岐阜	浅浅	岡岡	満憲	アサ	東京農大	20回	3区 24.40 20
8	12	岐阜	浅浅	岡岡	満憲	アサ	日立物流	21回	3区 24.59 13
9	12	岐阜	浅浅	岡岡	満憲	アサ	日立物流	22回	3区 24.26 5
10	24	岐阜	浅浅	岡岡	満憲	アサ	日立物流	23回	7区 38.20 6
11	24	岐阜	浅浅	岡岡	満憲	アサ	日立物流	24回	7区 38.18 12
12	12	岐阜	浅浅	岡岡	満憲	アサ	日立物流	25回	7区 38:03 18
1	1	北海道	菊菊	賢賢	人々	カキ	東陵中	11回	6区 9.04 23
2	1	北海道	菊菊	賢賢	人々	カキ	室蘭大	13回	1区 20.59 35
3	1	北海道	菊菊	賢賢	人々	カキ	室蘭大	14回	1区 20.52 31
4	1	北海道	菊菊	賢賢	人々	カキ	明治大	15回	7区 39.04 27
5	1	北海道	菊菊	賢賢	人々	カキ	明治大	16回	7区 39.00 28
6	1	北海道	菊菊	賢賢	人々	カキ	明治大	17回	3区 24.33 12
7	1	北海道	菊菊	賢賢	人々	カキ	明治大	18回	3区 25.19 43
8	1	北海道	菊菊	賢賢	人々	[F1]	コニカミ	19回	3区 24.00 6
9	1	北海道	菊菊	賢賢	人々	[F2]	コニカミ	20回	3区 24.04 1
10	1	北海道	菊菊	賢賢	人々	[F3]	コニカミ	21回	3区 24.48 4
11	1	北海道	菊菊	賢賢	人々	[F4]	コニカミ	22回	3区 24.27 6
12	1	北海道	菊菊	賢賢	人々	[F5]	コニカミ	25回	3区 24:02 7
1	46	鹿児島	市市	孝孝	市市	アサ	吉野中	12回	6区 9:15 18
2	46	鹿児島	市市	孝孝	市市	アサ	吉野中	13回	2区 8:45 2
3	46	鹿児島	市市	孝孝	市市	アサ	鹿児島実高	14回	1区 20:25 15
4	46	鹿児島	市市	孝孝	市市	アサ	鹿児島実高	15回	1区 20:17 3
5	46	鹿児島	市市	孝孝	市市	アサ	鹿児島実高	16回	1区 20:28 15
6	19	鹿児島	市市	孝孝	市市	アサ	大東文化大	19回	7区 38:27 19
7	46	鹿児島	市市	孝孝	市市	アサ	大東文化大	20回	7区 38:17 13
8	45	宮崎	宮宮	孝孝	市市	アサ	旭化成	21回	3区 25:12 20
9	45	宮崎	宮宮	孝孝	市市	アサ	旭化成	23回	7区 38:10* 4
10	46	鹿児島	市市	孝孝	市市	[F]	旭化成	25回	7区 38:55 34
11	46	鹿児島	市市	孝孝	市市	アサ	旭化成	28回	7区 38:04* 10
12	46	鹿児島	市市	孝孝	市市	アサ	旭化成	29回	7区 38:03* 8
1	17	長野	上上	裕裕	一郎	アサ	佐久長聖高	9回	5区 24.32 1 区間新
2	17	長野	上上	裕裕	一郎	アサ	佐久長聖高	8回	5区 24.33 1
3	17	長野	上上	裕裕	一郎	アサ	中央大	10回	7区 37.56 2
4	17	長野	上上	裕裕	一郎	アサ	中央大	12回	3区 23.47 2
5	17	長野	上上	裕裕	一郎	[F1]	エスビー食品	14回	7区 38.06 6
6	17	長野	上上	裕裕	一郎	[F2]	エスビー食品	16回	7区 38.36 3
7	17	長野	上上	裕裕	一郎	[F3]	エスビー食品	17回	7区 38.59 22
8	13	東京都	上上	裕裕	一郎	アサ	エスビー食品	18回	7区 37.58 2
9	17	東京都	上上	裕裕	一郎	[F4]	DeNA	19回	3区 23.49 1
10	17	東京都	上上	裕裕	一郎	[F5]	DeNA	22回	7区 37.49 2
11	17	東京都	上上	裕裕	一郎	[F6]	サントリー	28回	7区 38.11 12
12	41	東京都	上上	裕裕	一郎	アサ	ひらまつ病院	30回	3区 23.41 3

31回全国男子駅伝 各区分ごぼう抜き記録一覧表(5回大会～)

7.0km 3.0km 8.5km 5.0km 8.5km 3.0km 13.0km

[illegible]

第31回全国都道府県対抗男子駅伝 大会予想と資料

1 優勝・上位争い 予想のポイント

- ① 1・2区にスピードがあり、安定した力を持つ選手を配置でき、最初から先頭集団に加われるかどうか
- ② 3区の一般選手区間が重要で、前半無理をしても後半もねばれる選手がいるかどうか
- ③ 4・5区の高校生区間に調子のよい選手を配置することができるか
- ④ 7区にスピードと安定性を持ち、かつラストスパートに自信を持つ選手を起用できるか

過去の優勝チーム区間通過順位表

回	チーム名	1区	2区	3区	4区	5区	6区	7区	7区走者	2位との差(秒)
1	広島	37	17	4	5	4	4	1	国近智昭	6
2	京都	13	15	4	2	3	3	1	高岡寿成	35
3	福岡	5	1	1	1	1	1	1	小島勝弘	51
4	兵庫	4	6	5	5	2	2	1	入船忠幸	24
5	鹿児島	13	7	2	4	1	1	1	渡邊敏	57
6	愛知	3	2	1	1	1	1	1	大津賢	53
7	福岡	2	3	4	1	1	1	1	尾田賢誠	50
8	福岡	3	3	2	2	1	1	1	帯刀秀一	100
9	長野	2	2	5	5	1	1	1	上野裕一郎	5
10	長野	1	1	3	3	2	2	1	佐藤悠基	2
11	長野	10	8	2	2	1	1	1	北村悠聡	48
12	兵庫	9	2	1	1	1	1	1	帯刀秀一	93
13	長野	3	2	1	1	1	1	1	上野裕一郎	13
14	長野	3	1	4	2	1	1	1	竹澤健介	80
15	兵庫	2	2	13	4	4	4	1	宇賀地強	3
16	栃木	1	2	7	1	2	2	1	竹澤健介	31
17	兵庫	1	1	7	4	7	5	1	北村圭聡	22
18	兵庫	1	1	7	4	7	5	1	矢野圭	5
19	長野	14	6	1	3	3	3	1	服部圭平	35
20	埼玉	6	1	2	1	1	1	1	山本翔修	24
21	愛知	14	8	2	1	1	1	1	上野裕一郎	31
22	長野	2	7	4	1	1	2	1	設楽悠太	19
23	埼玉	10	6	6	2	5	4	1	相澤雄飛	46
24	福島	4	5	7	3	1	2	1	中谷雄飛	35
25	長野	10	4	15	8	3	1	1		17
26										
27										
28	長野	2	3	4	1	1	1	1	上野裕一郎	25
29	長野	4	6	4	1	1	1	1	鈴木芽吹	131
30	長野	1	1	7	4	1	1	1	伊藤大志	44

- ・ 過去30大会の結果から見ると、5区終了時点でトップの場合、優勝確率は61%さらに、5区でトップであればフィニッシュタイムが2位との差も大きい
- ・ 反対に7区アンカーでの逆転劇は13回(確率46%)
- ・ 10秒以内での決着は5回(最少は10回大会の2秒差)

総合力

評価A(優勝を争うチーム) 兵庫、宮城、大阪、京都、福島

評価B(上位入賞を狙えるチーム) 岡山、北海道、埼玉、佐賀、広島

最年長

40歳5ヵ月 佐賀・上野裕一郎(ひらまつ病院)

天皇盃 第31回全国都道府県対抗男子駅伝競走大会 ～NHKの放送計画と関連イベントについて～

NHKでは「第31回全国都道府県対抗男子駅伝競走大会」を全国に向けて生中継します。今年も、全国47都道府県を代表するランナー達の熱い鼓動と、ふるさとへの思いを込めて、たすきをつなぐ姿を臨場感あふれる映像と音声でお届けします。また、親子で楽しめるスタンプラリーや迫力の大画面で選手を応援できるパブリックビューイングなど関連イベントも実施します。

1. 「第31回 全国都道府県対抗男子駅伝」中継概要

- (1) 放送 <総合テレビ 全国放送>
2026年1月18日(日) 午後0時15分～(午後3時10分)
※放送予定は変更になる場合があります。
- (2) ゲスト 和田 正人(俳優 ※第3回全国男子駅伝大会に高知代表で出場)
- 解説 おがた つよし
尾方 剛 (広島経済大学陸上競技部監督)
- (3) 実況 さかい ひろし
酒井 博司 アナウンサー (NHK広島放送局)

2. 中継関連サービス

- (1) NHK ONEでインターネットの同時配信／見逃し番組配信(放送後1週間)
■NHKの新インターネットサービス「NHK ONE」は、番組の同時配信、見逃し配信、報道・防災のニュースの記事や動画、語学などを、スマホやパソコン、ネット対応テレビなど、みなさまの環境に合わせて、お楽しみいただけるサービスの総称です。
■NHK ONEでは、大会の中継放送と同時にインターネットでも配信するとともに、放送終了後1週間見逃し配信をご覧いただけます。
- (2) 駅伝番組情報ページ・X(旧Twitter)・Instagram・データ放送
■NHKが放送する駅伝の中継番組の放送予定や見どころ、NHK ONEでの配信についてお伝えするページです。

<https://www.nhk.jp/g/ts/JM6W29YN1Q/>

<主な掲載内容>

■大会前

- 番組情報ページでは放送予定や、出場チーム・選手・コースなどレースの見どころに関する情報をご覧いただけます。
- NHK広島放送局のホームページやX(@nhk_hiroshima)公式アカウントに加えて、NHKスポーツのX(@nhk_sports)やInstagram(sports_nhk)公式アカウントでも全国男子駅伝に関する情報をお伝えします。
- データ放送では、中継放送と連動して、中継所、中間点、各区間の順位などをリアルタイムお伝えします。

3. 関連イベント

「第31回全国都道府県対抗男子駅伝競走大会」を多くの世代に楽しんでもいただけるよう、さまざまなイベントを行います。

■主 催 NHK広島放送局

■内 容 ▽たすきをつなげ！駅伝どーもくんスタンプラリー

＜日時＞2026年1月10日（土）～18日（日）

午前10時～午後5時 ※最終日は午後4時まで

＜会場＞紙屋町シャレオ南通り・北通り

＜内容＞駅伝のたすきをつなぐように、スタンプを集めてゴールを目指すスタンプラリーです。スタンプラリー完走者には「駅伝どーもくん」アクリルキーホルダーをお渡しします。（キーホルダーはなくなり次第終了。）その他、親子で楽しめるオリジナル缶バッジづくりコーナーやフォトスポットもあります。参加は無料です。

▽みんなで応援！パブリックビューイング

＜日時＞2026年1月18日（日）午後0時15分～午後3時30分 ※放送終了次第

＜会場＞NHK広島放送センタービル1階 メディアプラザ

＜内容＞大画面に映し出す生中継映像を見ながら、白熱したレース展開をお楽しみください。会場には「NHK ONE どーもくん」がやってくるほか、「駅伝どーもくん」の記念撮影スポットも設置します。また、NHK ONEの登録をお手伝いするブースも設けます。

＜観覧＞入場無料。観覧自由。 ※会場内が満席の場合は入場を制限することがあります。

▽おこまろがナビゲート！ひろしま男子駅伝 パネル展示

＜日時＞2026年1月11日（日）～18日（日）

＜内容＞大会の見どころや駅伝の楽しみ方などを、NHK広島のニュース番組「お好みワイド」のキャラクター“おこまろ”がナビゲート。

▽NHK ONE登録サポートブース

＜日時＞2026年1月18日（日）午前10時～午後4時

＜会場＞駅伝ふるさとひろば

＜内容＞番組の同時配信、見逃し配信などをお楽しみいただけるNHK ONEを、より便利にご利用いただくためのアカウント登録をお手伝いいたします。

4. お問い合わせ

(1) 電 話

○NHK広島放送局 082-504-5111（月～金：午前10時～午後7時 ※土・日・祝日を除く）

(2) ホームページ

○NHK「駅伝 2025-26」番組サイト <https://www.nhk.jp/g/ts/JM6W29YN1Q/>

○NHK広島放送局ホームページ <https://nhk.jp/hiroshima>



広島家族。
RCC

ふるさとの期待を胸に、中学生から社会人までのランナーが一本のタスキをつなぐ熱いドラマ。

RCCラジオをキーステーションに全国38局ネットで生中継します。

アナウンサーがバイクに乗り込んで、ランナーの至近距離から息づかいを実況。

上位争いはもちろん、全国47都道府県チームの順位を随時お伝えします。

【放送概要（予定）】

番組名 ダイソースポーツスペシャル 天皇盃 第31回全国男子駅伝実況中継

放送時間 2026年1月18日(日) 12:15～15:15

制作 中国放送
制作協力 TBSラジオ

解説・実況 解説: 青山学院大学 駅伝部 監督 原 晋 総合実況: 石橋 真(中国放送)

ネット局

中国放送							
北海道放送	青森放送	秋田放送	IBC岩手放送	山形放送	東北放送	ラジオ福島	栃木放送
茨城放送	TBSラジオ	新潟放送	信越放送	北日本放送	北陸放送	福井放送	山梨放送
静岡放送	CBCラジオ	岐阜放送	京都放送	MBSラジオ	ラジオ関西	和歌山放送	山陰放送
RSK山陽放送	山口放送	四国放送	西日本放送	南海放送	高知放送	RKB毎日放送	長崎放送
大分放送	熊本放送	宮崎放送	南日本放送	琉球放送			

以上38局ネット

天皇盃 第31回全国都道府県対抗男子駅伝競走大会

(略称 天皇盃 全国男子駅伝)

報道・放送取材要項

カメラ取材の方への注意事項

各中継所で取材をされる方は、NHKカメラ前のカメラポジションまたは、カメラ撮影台（第3中継所・フィニッシュ地点）で取材を行ってください。その他の場所では、ご遠慮ください。中継所の主任の指示に従ってください。

フィニッシュ地点のカメラ撮影台（赤ビブス）の抽選は、
1月18日（日）10時からプレスルームで行います。

天皇盃 第31回全国都道府県対抗男子駅伝競走大会実行委員会
報道・放送部

大会取材要項

1. 報道取材に関するお願い

本大会の開催にあたり、報道関係の皆様には支障なく取材していただくために、次の要領にて取材・報道体制を整えております。必ず本報道・放送取材要項をご高覧の上、取材ください。なお、本取材要項の全ての内容に同意したものとみなしますので、あらかじめご了承ください。

取材に関しましては、あくまでもスポーツ報道を対象としております。従いまして、スポーツ報道以外の目的での取材は、原則としてお断りしております。スポーツ報道以外の目的で取材を希望される方は、事前に大会報道事務局までお問い合わせください。なお、競技運営の都合上、撮影規制をする場合がありますが、その際は必ず審判・役員の指示に従ってください。会場内での取材活動につきまして、当日の関係者の指示並びに下記の要項に著しく逸脱した場合は、取材をお断りする場合がありますので、あらかじめご了承ください。

2. 取材申請について

2025年12月8日（月）～2026年1月8日（木）での、大会ホームページからのフォームエントリーによる事前申請のみとなります。原則として、運動記者クラブ、写真記者協会、日本新聞社協会、日本雑誌協会、スポーツニュース協会（含系列局）、日本スポーツプレス協会加盟社及び陸上競技専門誌及び開催地発行社、日本外国特派員協会の各加盟社でスポーツ報道を目的とするメディアに限らせていただきます。

締め切り後や当日会場での直接のエントリーはできません。あらかじめご了承ください。

報道取材要領

1. 競技者への取材について（自社腕章（左腕）・ADカード着用・帽子）

競技者への取材については、監督の許可を得て行ってください。選手に過度の緊張を与えないためにもご協力ください。

2. 監督への取材について（自社腕章（左腕）・ADカード着用・帽子）

監督への取材については、支障のないように配慮してください。なお、報道関係者は、監督会議中など、会場に入っでの取材はできません。

3. 開会式・表彰式での取材について（自社腕章（左腕）ADカード着用）

会議や式典（開会式：16時、表彰式：15時50分、表彰式会場入り：15時40分）に支障のないように配慮してください。なお、ステージ上での取材はできません。また、式典会場内での式典前の取材はできません。式典中の取材は、ペンの方は報道関係者席で、カメラの方は2階のカメラ席（バルコニー席前方）で取材をお願いします。式典終了後、優勝・入賞チームおよび各区分賞受賞者や各受賞者については、競技役員の指示に従い取材を行ってください。

4. 受付と取材についてのお願い

受付は国際会議場で17日（土）13時30分、18日（日）9時30分から行います。受付で帽子とADカードをお受け取りください。フィニッシュの撮影台で取材される社は、赤色ビブスの申し込みを行ってください。赤色ビブスの抽選会は、18日（日）10時からプレスルームで行います。赤色ビブス使用後は、取材エリア出入口付近の赤色ビブス返却場所に必ず返してく

ださい。取材者は自社腕章を左腕に付けてください。

5. スタート地点の取材について

スタート時における取材は、カメラゾーンを設置しています。その他の場所では、自社腕章（左腕）・ADカード・帽子着用のうえ、競技役員や観客の妨げにならないよう取材を行ってください。コース内には入らないでください。

6. 各中継所・折り返し点でのスチール・ENGカメラ取材について

取材はOKです。その時は、三脚不可（NHKは可）です。ハンディまたは一脚でお願いします。NHKカメラ台前にカメラゾーンを設けております。車道側は平場で、歩道側は脚立での取材ができます。第3中継所では、宮島口郵便局前にカメラ撮影台を用意しています。折り返し点では、NHKカメラ前が平場、両サイドが脚立で取材ができます。

7. フィニッシュ地点の取材について

フィニッシュ付近にカメラ撮影台を設けております。ここでの取材は1社に1名で、赤色ビブスが必要です（当日受付で申し込み：4の項参照）。この取材の抽選は、18日（日）10時よりプレスルームで行います。ENGは最前列の平場でお願いします。

ペンの方は、取材エリアでインタビューを行ってください。その際、短時間をお願いいたします。優勝チームのフラッシュインタビュー順序は①ペン代表②NHK（フィニッシュ後5分頃から）の順です。

8. インタビュールームでの取材について

優勝チームには、インタビュールームで共同インタビューを行います。

9. 各チームの取材について

競技終了後、各チームの取材は、国際会議場の地下1階・2階で行ってください。その時は、監督の許可を得て行ってください。選手に過度の緊張を与えないためにもご協力ください。また、指定の場所と指定の時間内に行ってください。必ず、競技役員の指示に従ってください。各都道府県チームの選手の待機場所については、17日（土）に、発表いたします。（プレスルームで）同じく、スタート位置とオーダー表も。

※特に、地下1階については、警備上、競技役員・警備員の指示に必ず従ってください。

10. 報道関係者駐車場について

駐車場は、用意しておりません。

11. プレスルームについて

プレスルームにおいて、大会資料・記録等を配布します。テレビはスクリーンで投影します。FAXは1台しか用意していませんので、臨時電話・FAXの設置については自社で行ってください。会場の明け渡しの関係上、17日（土）17時30分、18日（日）18時で終了します。

12. 写真取材車について

写真取材のためのカメラ車を1台運行します。取材者については、代表取材1名と、日本陸連専属取材1名とします。乗車される方は西平和大橋に12時15分までに集合してください。

13. 各都道府県監督について

各都道府県の監督は、広島国際会議場監督控室でレース観戦をします。報道関係者は、入場できません。監督会議中の取材もできません。

14. 代表取材写真の申し込みについて

代表取材の写真の申し込みは、1月17日（土）18時までに、中国新聞社編集局映像担当
☎082-236-2346にお願いします。FAXは082-294-0232です。

15. 代表取材写真の配布について

代表取材写真は、18日（日）19時をめぐりに、共同フロントシステムに入力します。

16. 問い合わせについて

＜天皇盃全国男子駅伝事務局＞

☎082-292-0601 ※平日9時30分～17時30分

〒730-0854広島市中区土橋町7-1中国新聞ビル1階

＜大会運営本部＞

広島国際会議場地下1階 会議運営事務室内「競技運営本部」

1月17日（土）9時～17時

☎082-247-9021

17. 交通規制について

1月18日（日）はコース内が、別紙のとおり規制されます。各中継所には規制時間前に移動しておいてください。

18. オレンジビブスについて

大会関係者用です。

19. ウォーミングアップ場での取材について



取材できません。

20. その他

スタート時

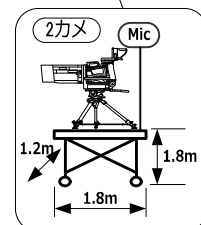
☆ がカメラゾーン



-  1月13日(火) ワイヤー布設
 1月14日(水)～18日(日) ケーブル布設 (上空)
-  1月14日(水)～18日(日) ケーブル布設 (地上)
-  1月15日(木)、16日(金)、18日(日) 日中のみ (地上)
- ※上記以外は黒線部分の布線はありません

7区定点5.2km(7区選手 1周目) のカメラゾーン

定点5.2km

☆ がカメラゾーン

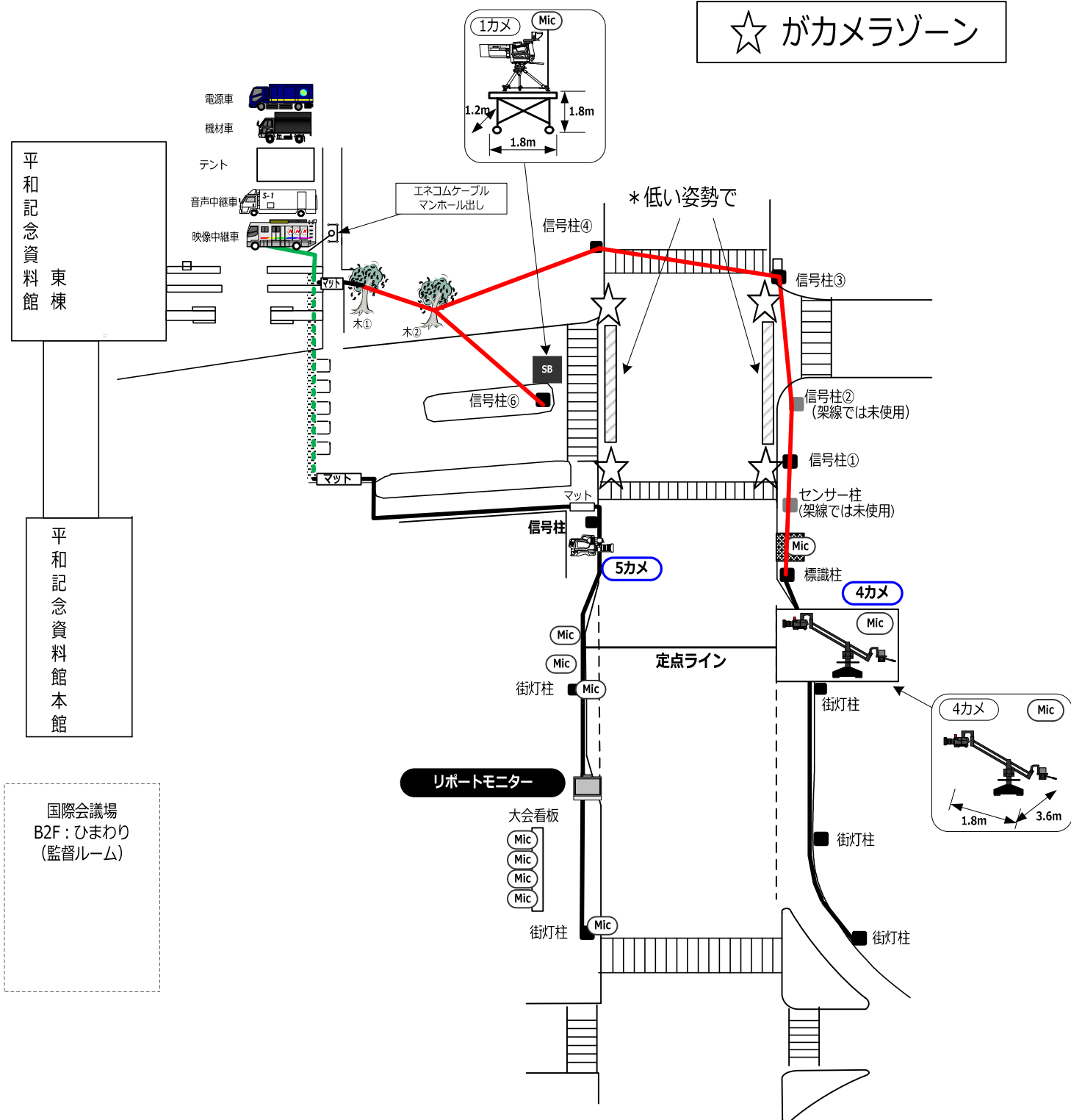

- 1月13日(火) ワイヤー布設
- 1月14日(水)~18日(日) ケーブル布設 (上空)
- 1月14日(水)~18日(日) ケーブル布設 (地上)
- 1月15日(木)、16日(金)、18日(日) 日中のみ (地上)
- ※上記以外は黒線部分の布線はありません

フィニッシュ カメラ配置図 フィニッシュ時

フィニッシュ

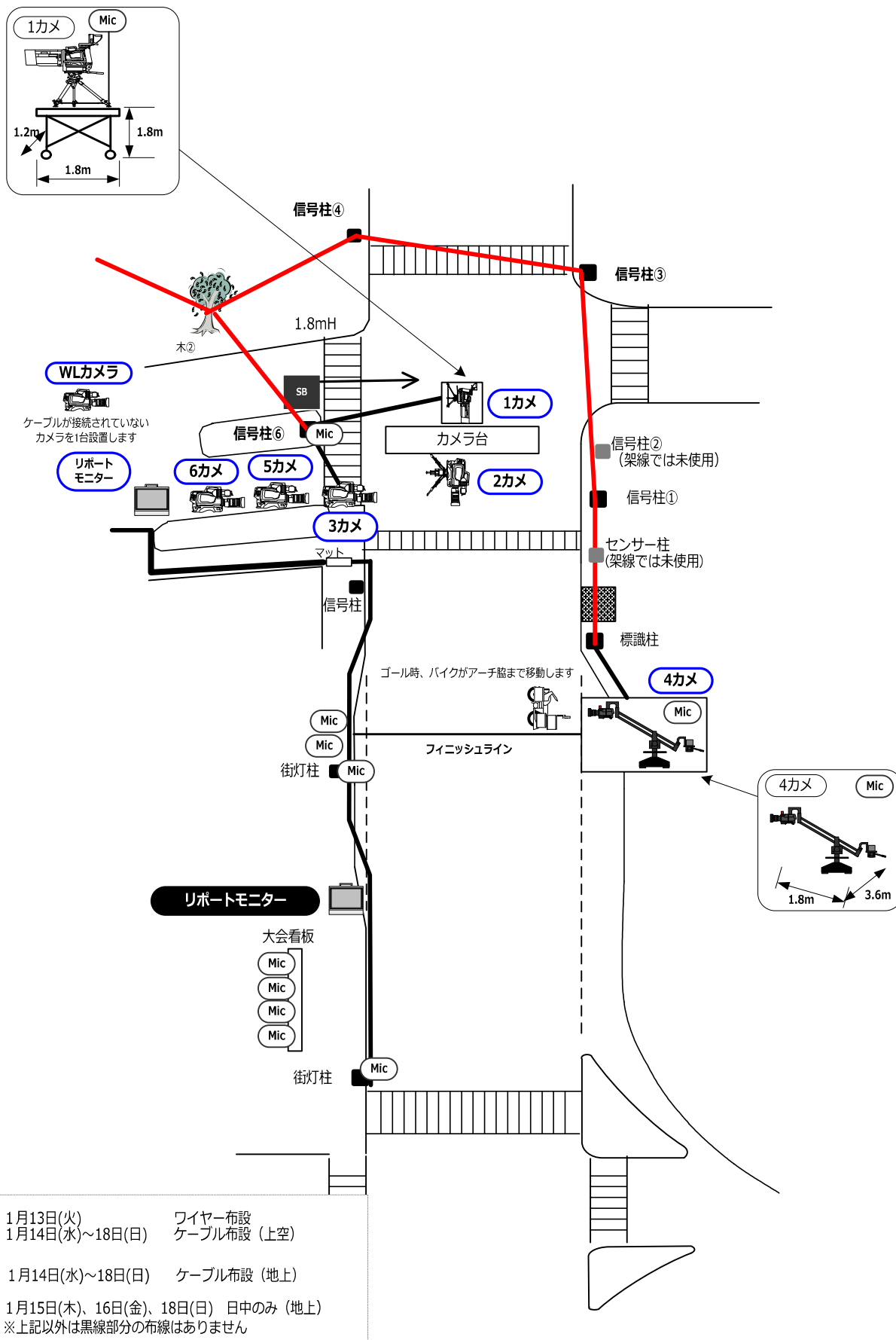

第1中継所 カメラ配置図

☆ がカメラゾーン

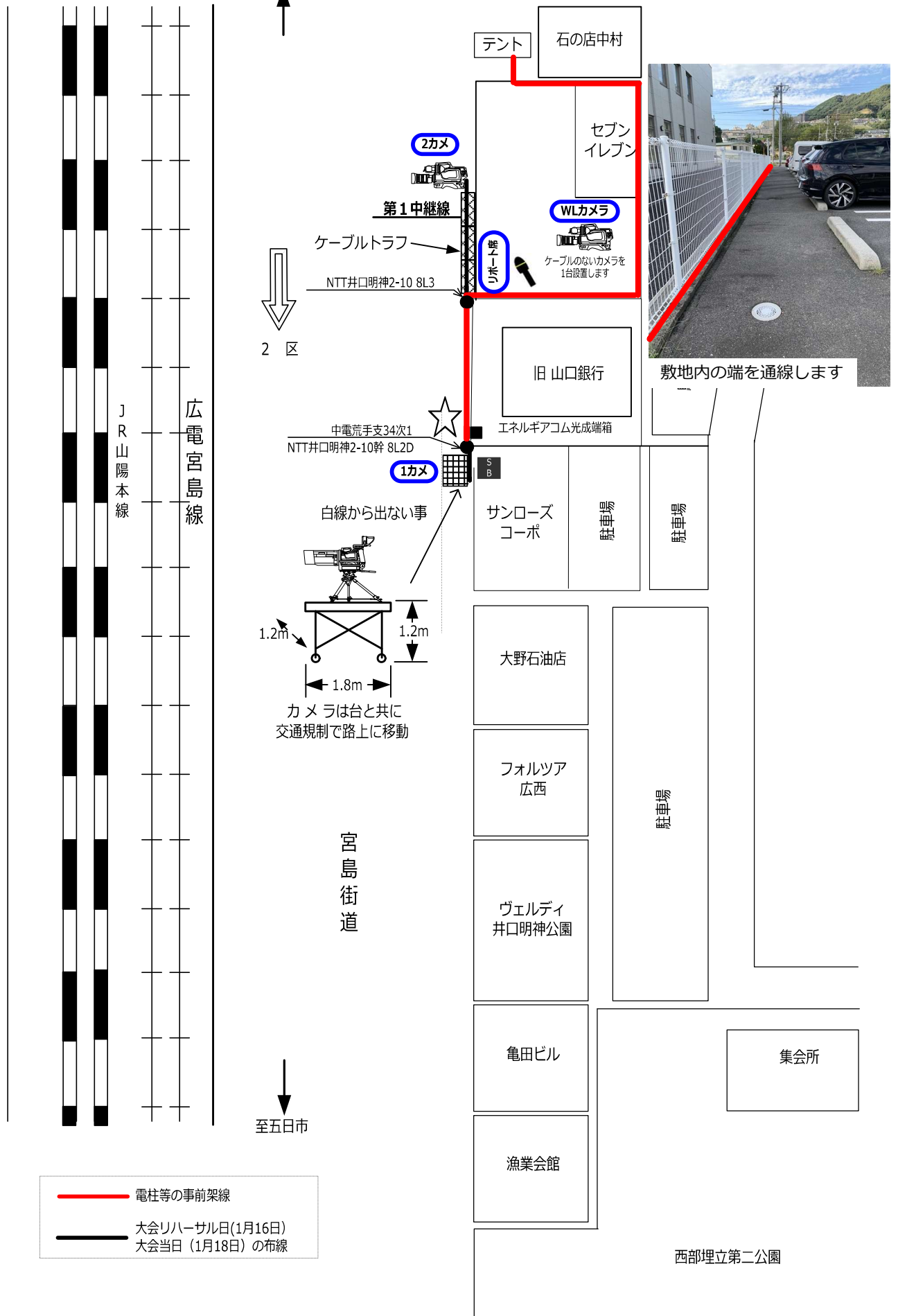

第2中継所 カメラ配置図

☆がカメラゾーン

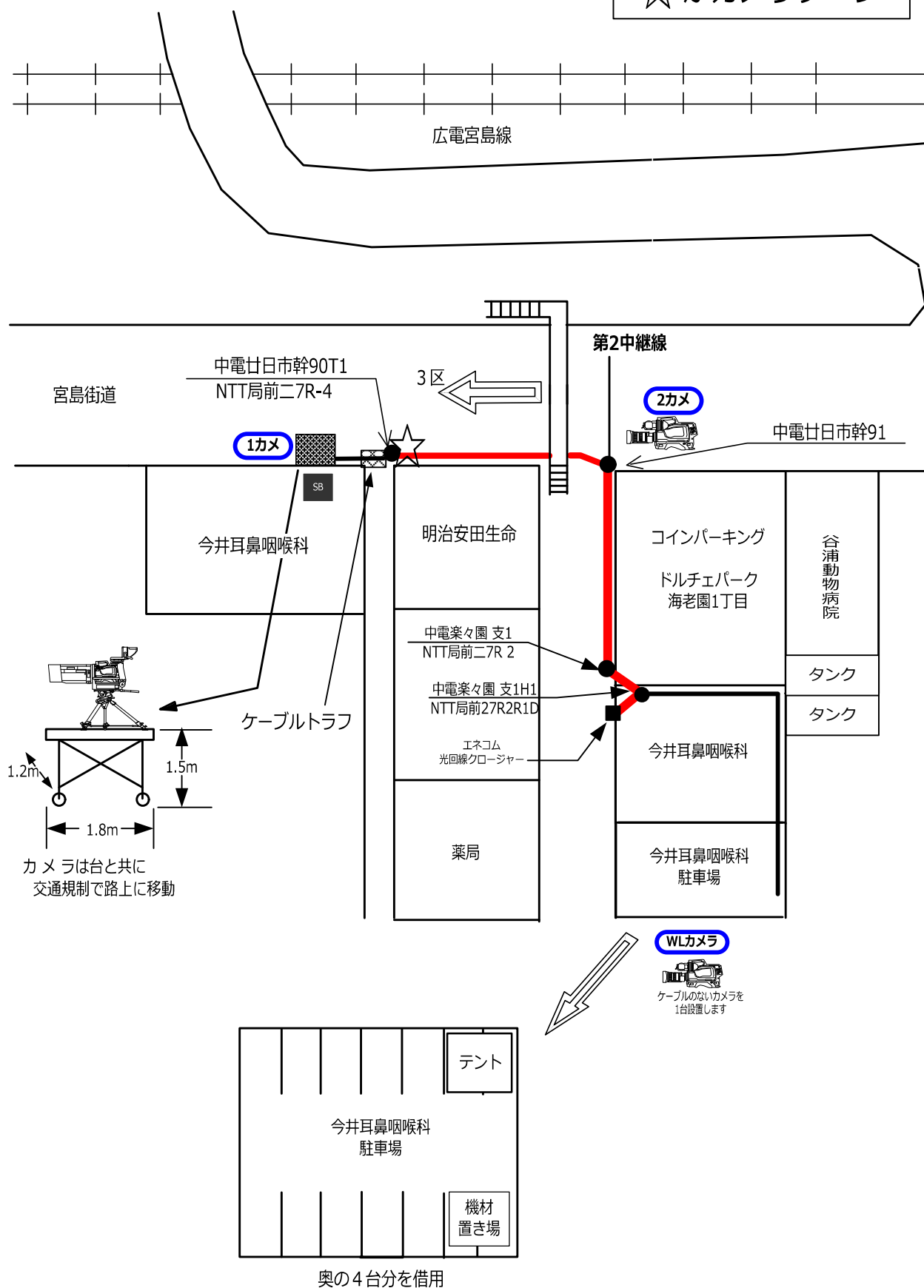

——電柱等の事前架線

大会リハーサル日(1月16日)
大会当日(1月18日)の布線

第3中継所 カメラ配置図

☆がカメラゾーン

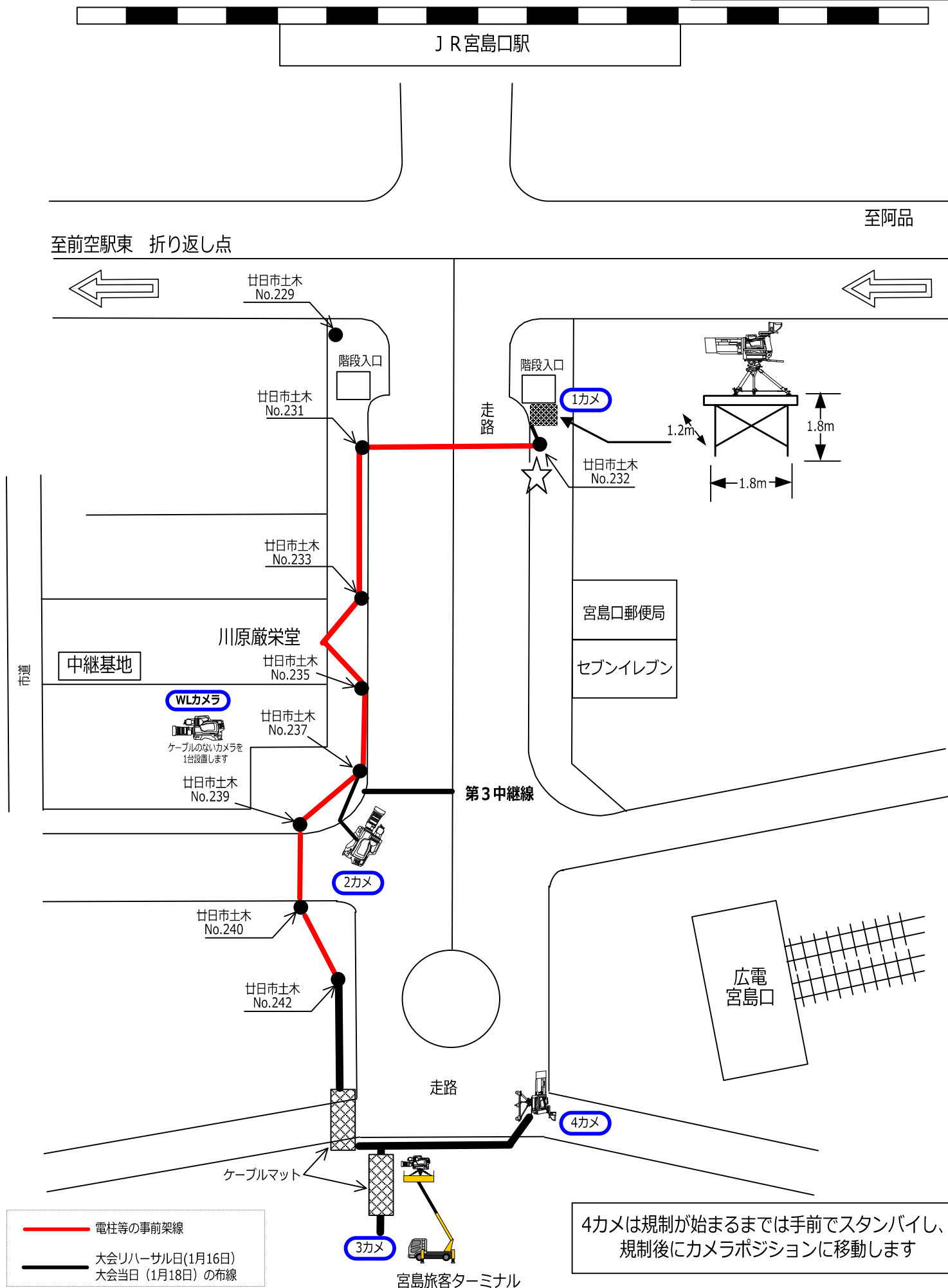

折り返し カメラ配置図

☆ がカメラゾーン

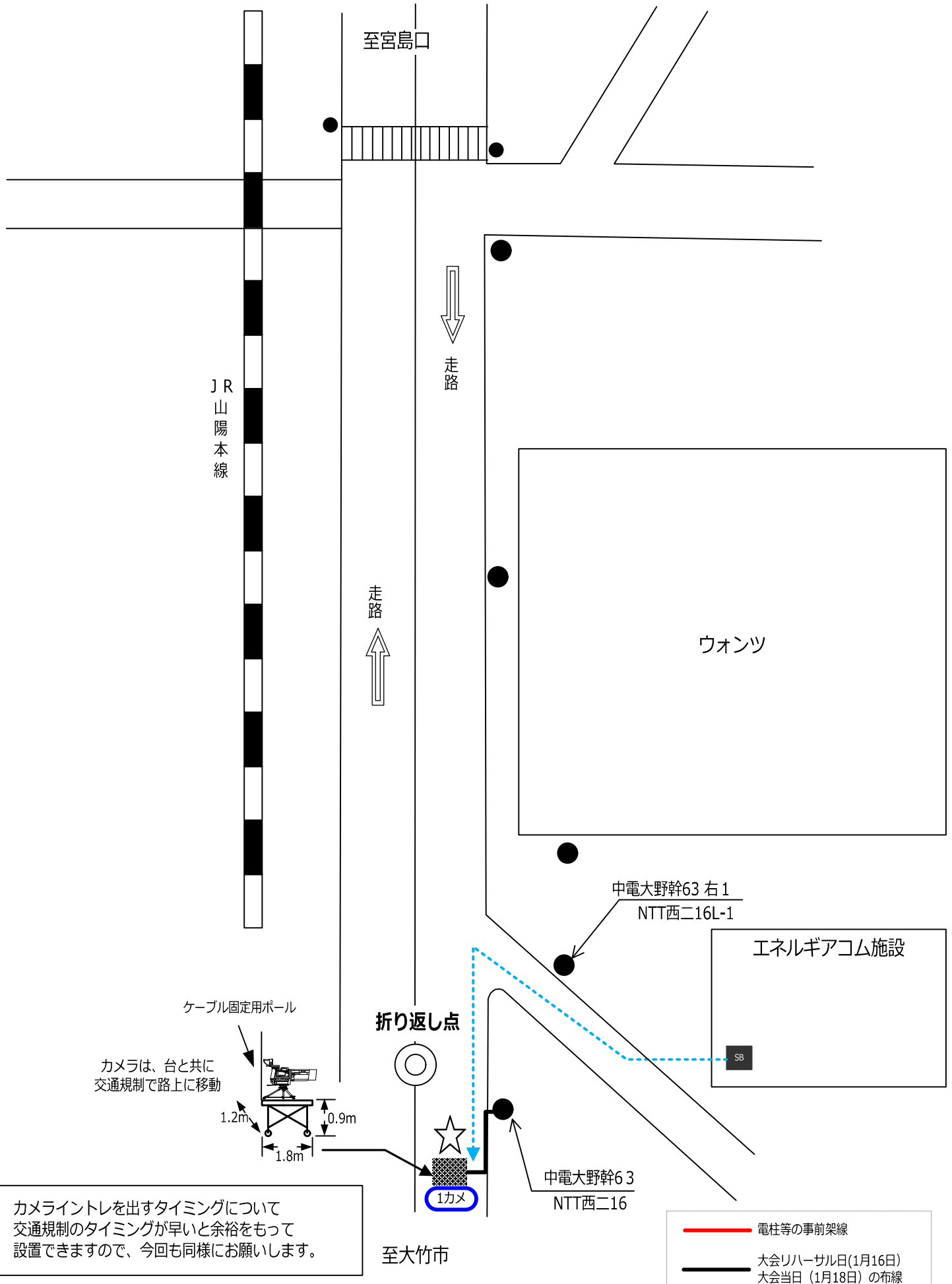

カメライントレを出すタイミングについて
交通規制のタイミングが早いと余裕をもって
設置できますので、今回も同様をお願いします。

第4中継所 カメラ配置図

☆がカメラゾーン

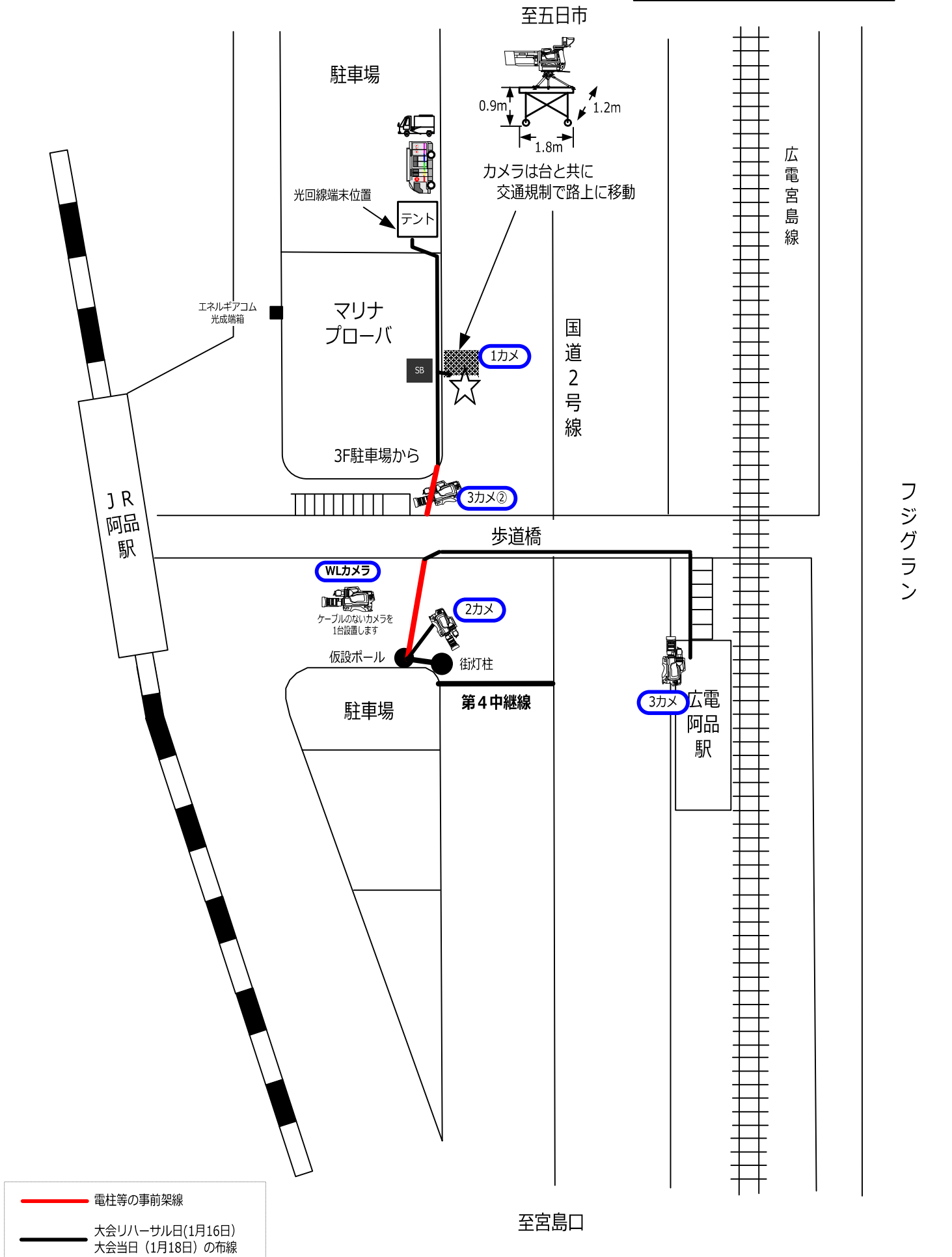

第5中継所 カメラ配置図

☆ がカメラゾーン

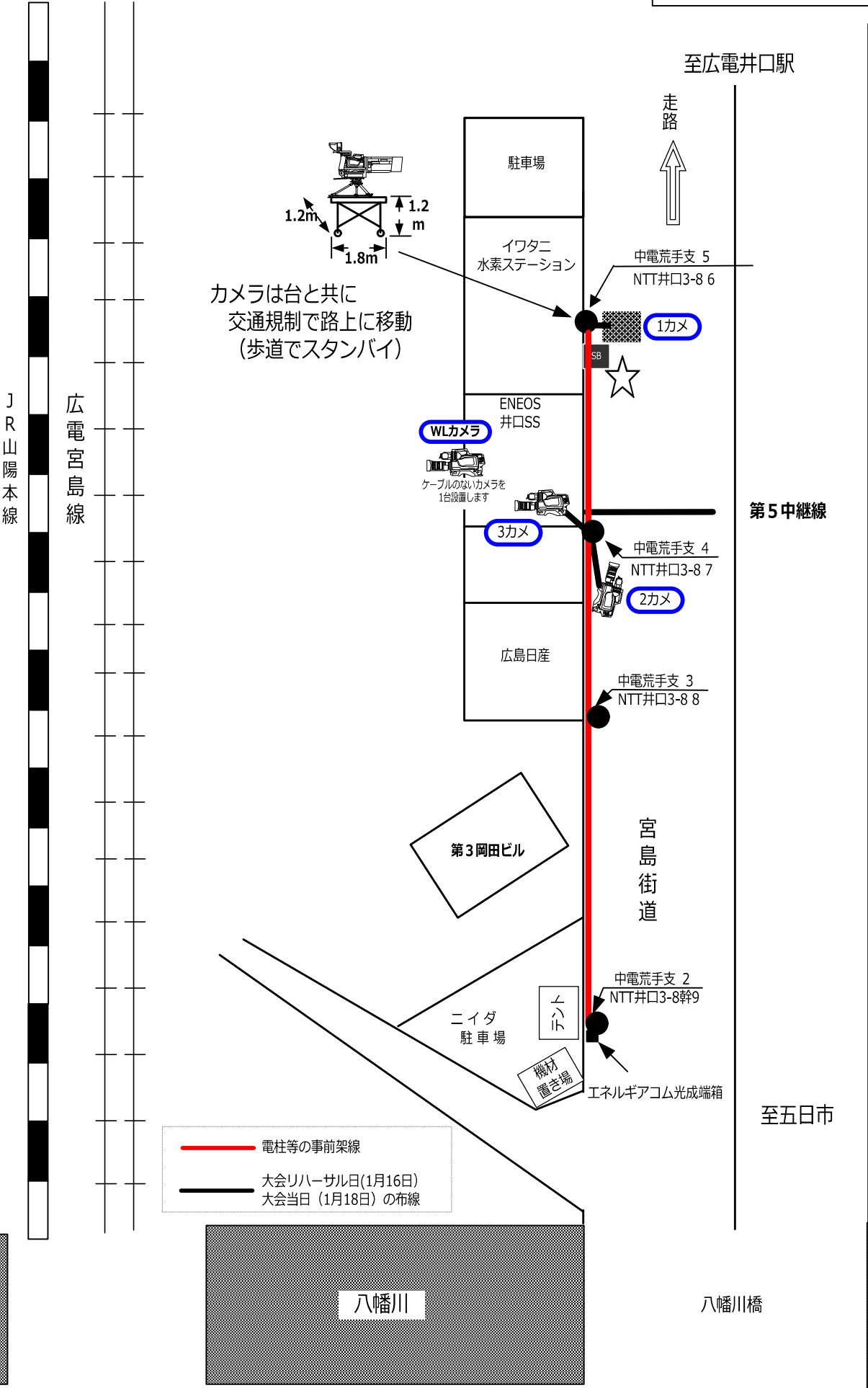

第6中継所 カメラ配置図

☆ がカメラゾーン

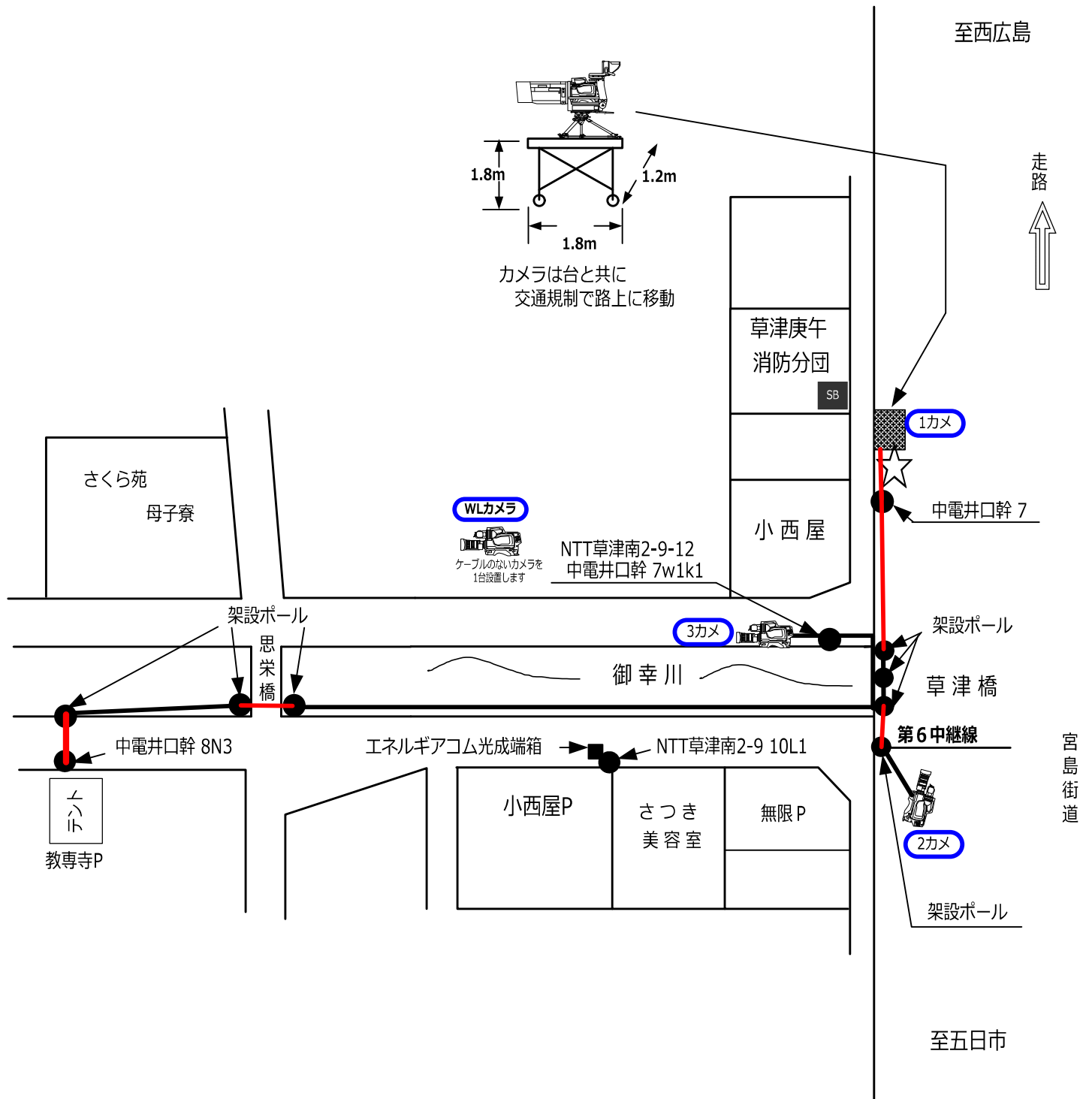

電柱等の事前架線

大会リハーサル日(1月16日)
大会当日(1月18日)の布線

補足資料1

NHK 1カメの「スタンバイ位置」

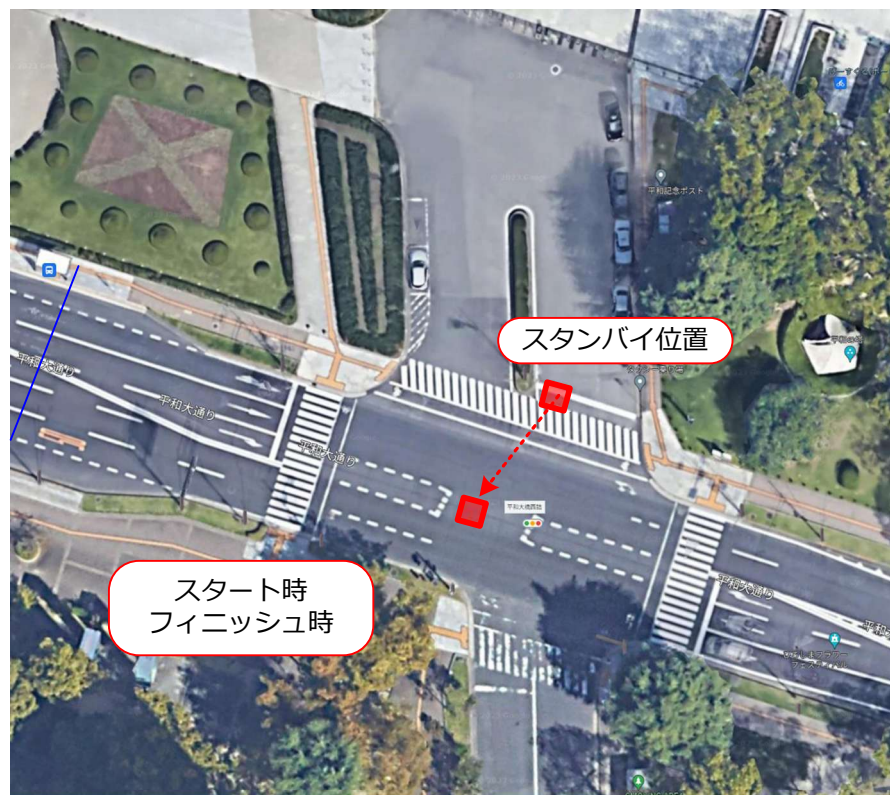

スタートおよびフィニッシュでのスタンバイポジションおよびカメラポジションです。よろしくお願いします。



1カメスタンバイポジション
カメラ台：1.8mH

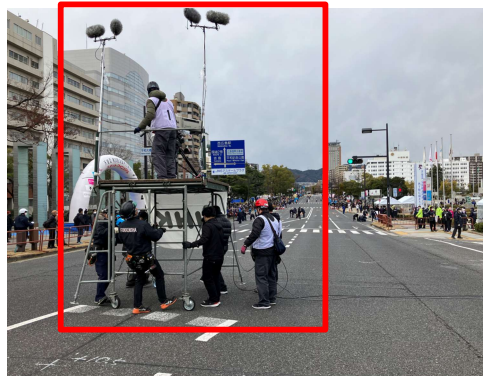

1カメスタートポジション
カメラ台：1.8mH

NHK 1カメ・3カメ「フィニッシュ時の撮影位置」

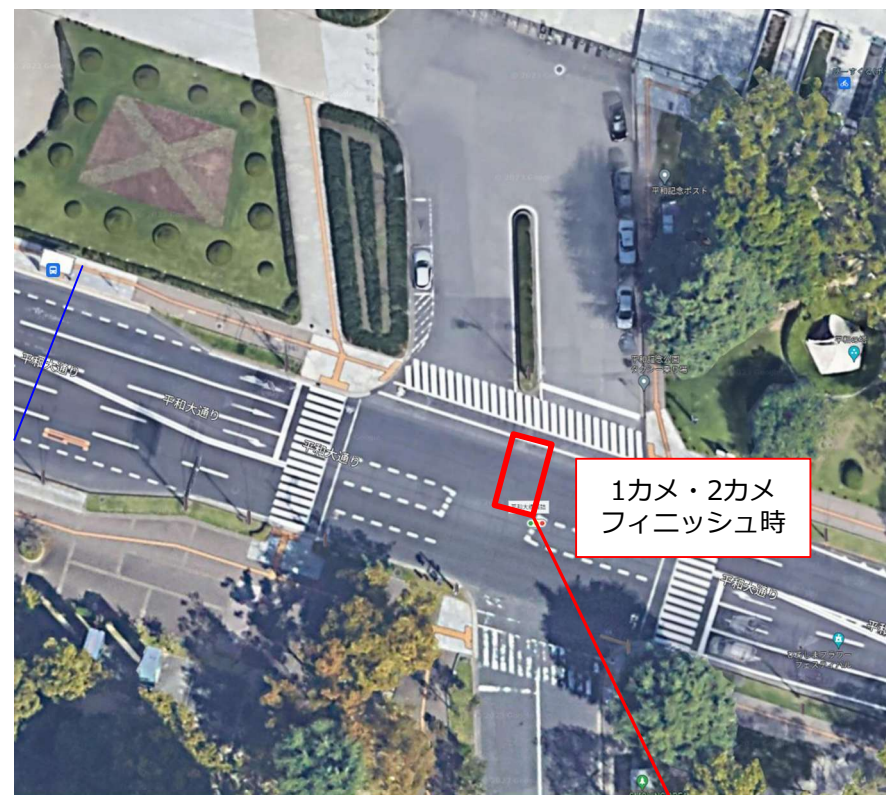

1カメ/3カメは従来通りですが、フィニッシュ時には上図のように延長線上に置きたいと思います。**1カメは50～52番、2カメは3～5番**でお願いします。

NHK4カメ、1号バイク スタート&フィニッシュ時 撮影位置

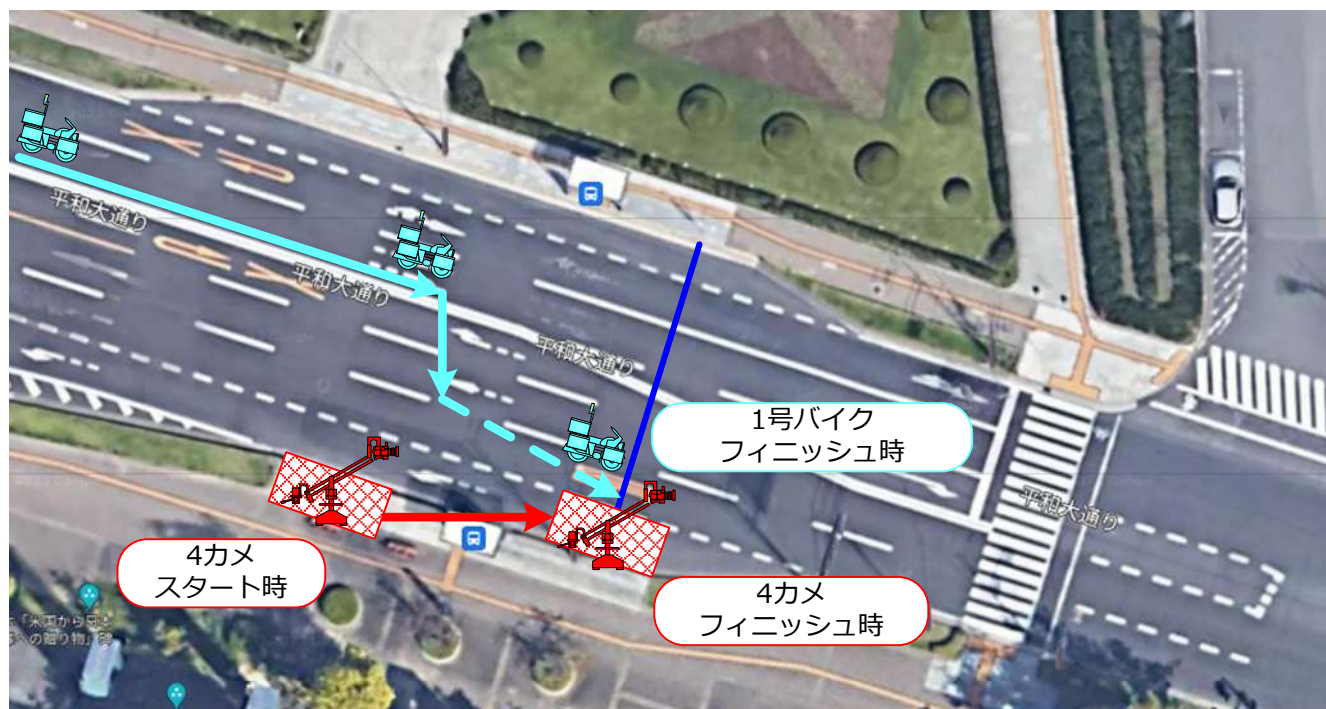

4カメ（クレーンカメラ）スタート時



4カメ(クレーン)は、前回同様バス停の西側に設置させて頂きたいと考えています。

安全確保のためにクレーンの移動範囲内を三角コーンで区切ります。

スタート後は、フィニッシュ地点に移動します。

4カメ（クレーンカメラ）フィニッシュ時



4カメ(クレーン)は、前回同様スタート終了後フィニッシュライン横に移動したいと考えております。

安全確保のためにクレーンの移動範囲内を三角コーンで区切ります。

選手・観客の安全を最優先で撮影を実施します。

1号バイク フィニッシュ時

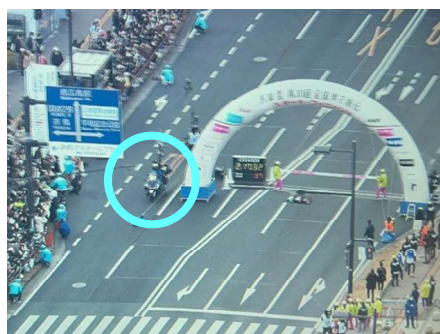

バイクカメラのうち、先頭ランナー付近を走る1号バイクを徐行しながらアーチ横まで移動したいと考えております。

アーチ横に停車することで、観客の視線の邪魔にならないようにいたします。

NHK5カメ7区5.2km定点 撮影位置について



7区5.2km 定点時撮影位置

前回同様、上図ポジションにハンディカメラを1台設置します。
上位選手が通過した後、カメラマン・機材は別の場所に移動します。

定点カメラ 鯉城通りについて

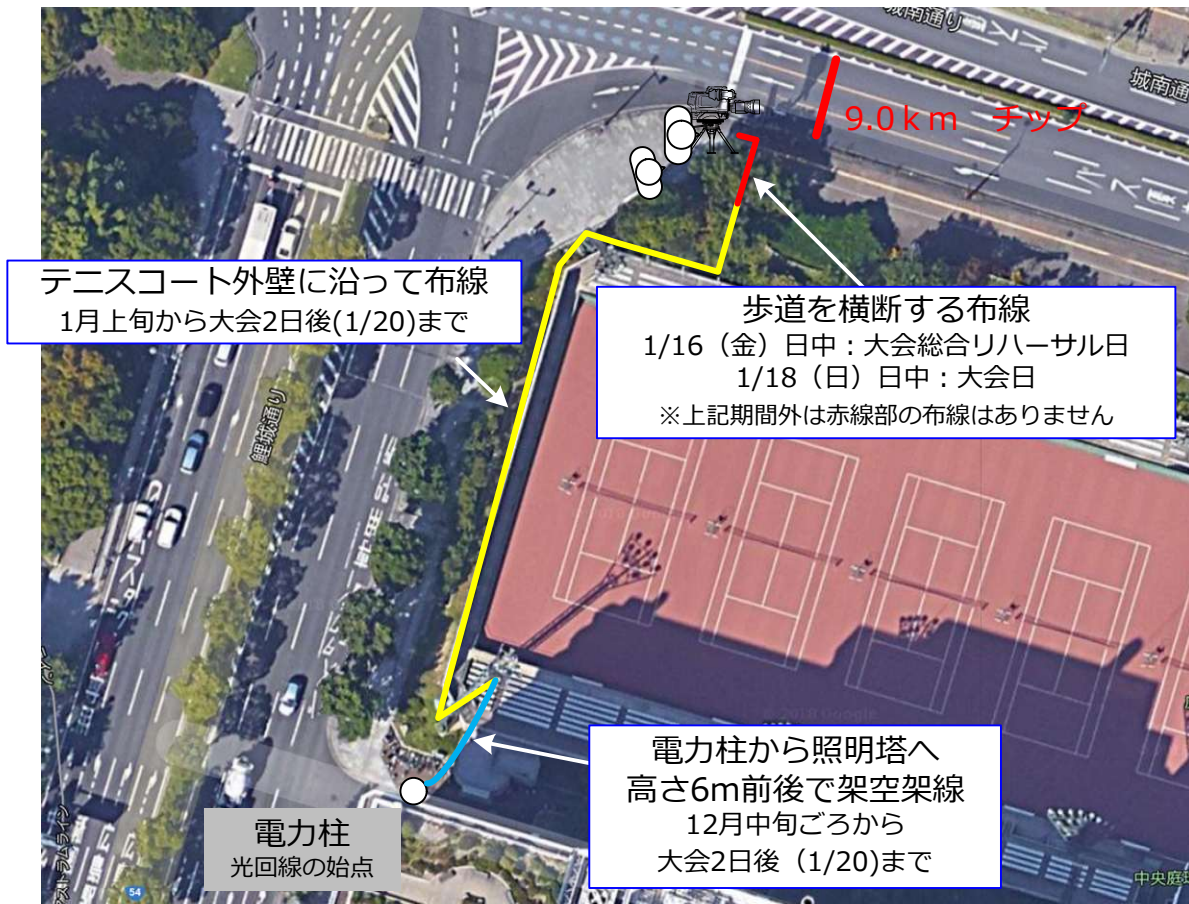

前回大会同様、7区9.0km地点での定点撮影をしたいと考えています。
上記ルートで光回線を布線し、撮影した映像の伝送します。
カメラマンとは別に伝送機器を管理する要員がおり、計2名がスタンバイします。

カメラ設置状況



1区定点カメラ 庚午三差路について

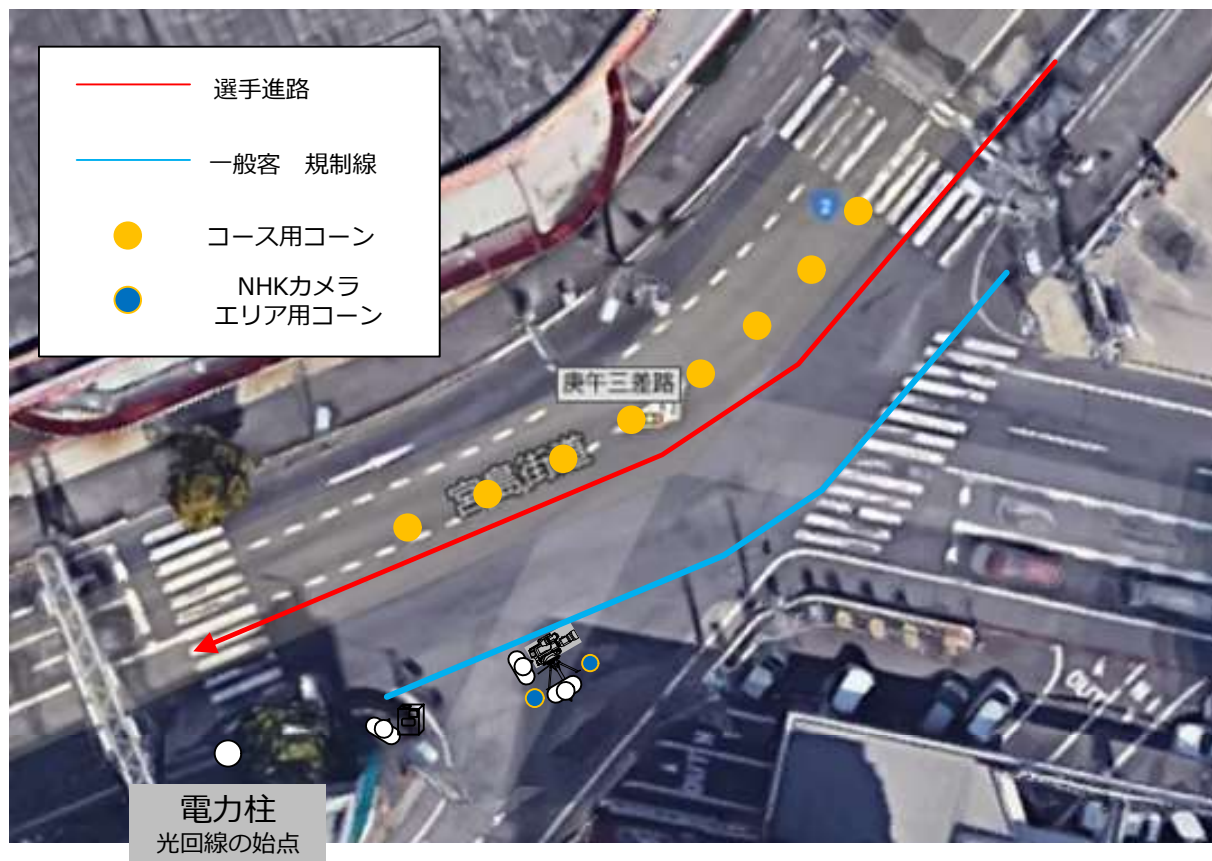

カメラ設置状況



規制線ロープより観客側のおおよそ ● の位置から撮影します。
庚午三差路で先頭から隊列最後尾までを撮影します。
交通規制後に観客用規制線のすぐ外側にエリアを設け、三脚を使って撮影します。

今年も電力柱から光回線を布線して信号の伝送を行います。
カメラマンとは別に伝送機器を管理する要員がいます。
また、補助員 1 名が撮影エリアを確保し観客対応を行いますので、計3名がスタンバイします。
交通規制解除の際には、カメラマンは補助員とともに退去します。



3区定点 広電阿品駅カメラについて

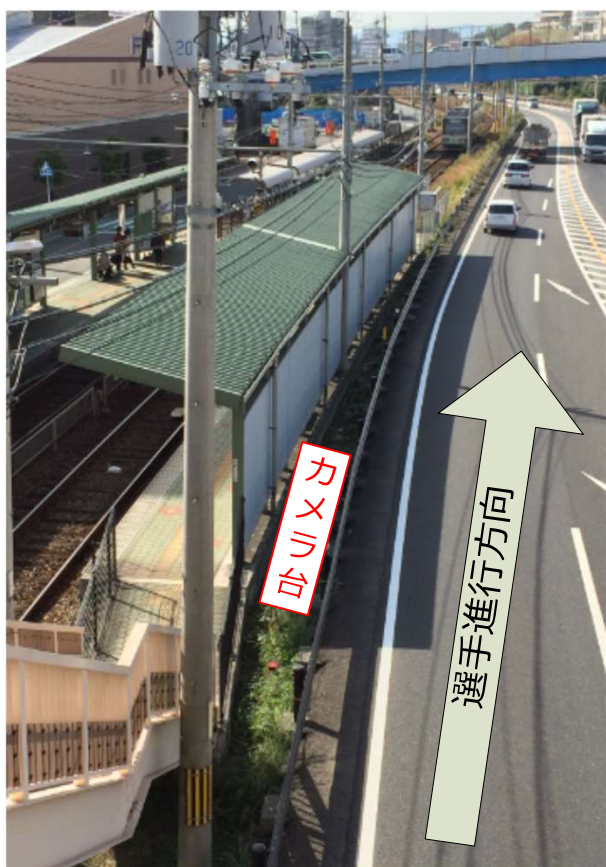

今回も定点カメラを広電阿品駅に置かせて頂きたいと思います。
カメラ台の高さおよび設置方法は、22回大会以降変更ありません。
(広電阿品駅とガードレールの間に仮設し、カメラを設置)

カメラ設置状況

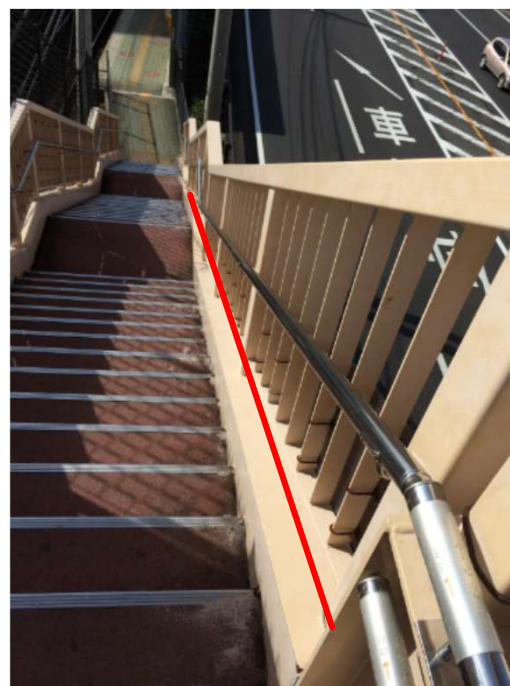

ケーブルは歩道橋の手すり下を布線します

第3中継所 バケットクレーンについて

前回大会同様、宮島口旅客ターミナル前にバケットクレーンを設置し、宮島口ロータリー全景を撮影します。



第3中継所 4カメ（ロータリー内カメラ）について



【第3中継所 4カメ（ロータリー内カメラ）】
旅客ターミナル前ロータリータクシー乗り場付近から、
道路規制後、カメラをロータリー内に移動し、撮影します。



第5中継所 カメラスタンバイ位置について



第6中継所 カメラケーブルについて



【第6中継所のカメラケーブル】

スタンバイ位置へは電柱～歩道渡し～かまぼこ屋前のルートで布線し、ゴムマットで養生したいと思います。
本番位置へは電柱～縁石沿いのルートで布線します。



点字ブロックを塞がないよう
ケーブル養生を実施いたします

カメラ設置状況



